VESTA Milano
IMMOBILI

INZAGO - VIA TURATI 25

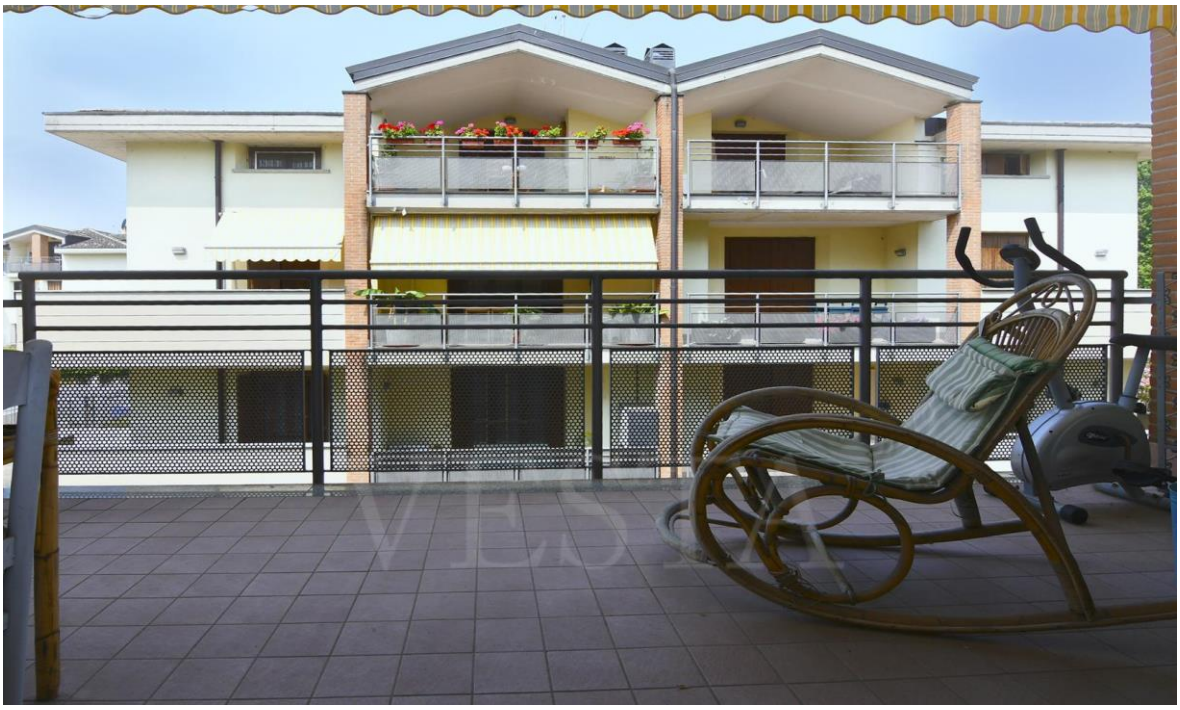

MQ 110 - € 250.000

+ BOX 20.000€

VESTA IMMOBILI Milano

DESCRIZIONE:

Inzago – via Turati 25

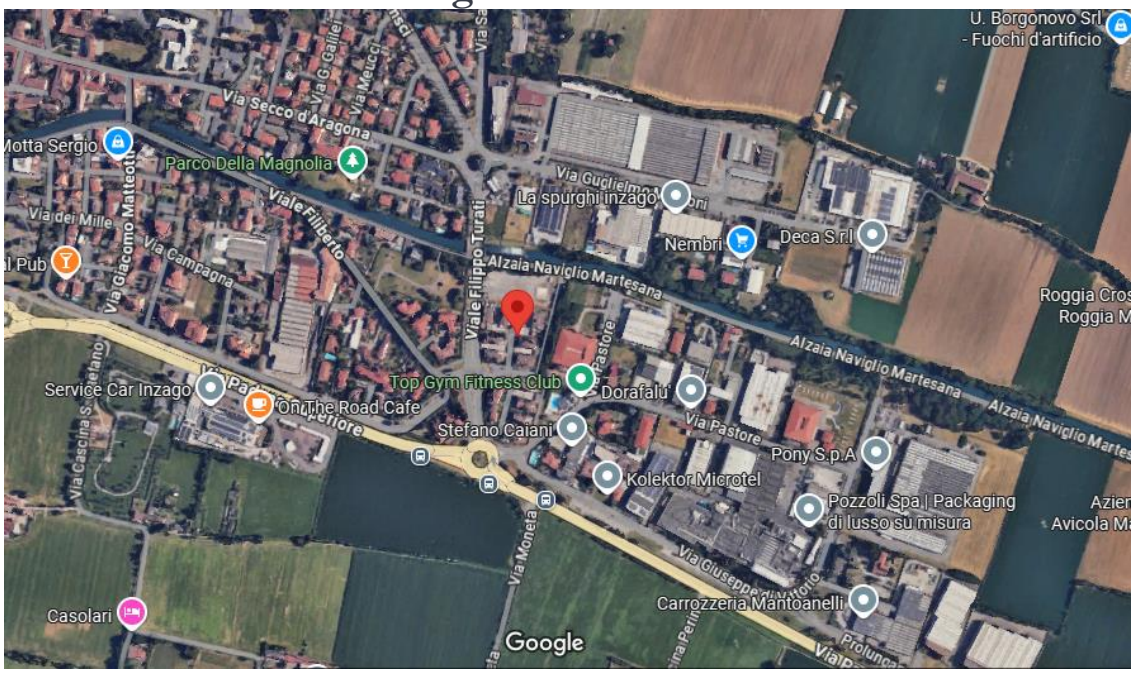

DESCRIZIONE:

INZAGO - via Turati 25. Al primo piano di una palazzina curata e silenziosa, al primo piano di una palazzina di recente costruzione proponiamo in vendita un ampio trilocale di 110 mq, perfetto per chi cerca spazio, comfort e una qualità di vita autentica. Appena varcata la soglia, ti accoglie un luminoso soggiorno, ideale per serate in compagnia o momenti di relax, affacciato su uno dei terrazzi. La cucina è abitabile, comoda e funzionale, qui troviamo un secondo terrazzino. La zona notte è composta da due camere spaziose, silenziose e ben arieggiate, perfette per riposare o creare uno studio. Il bagno, ampio e rifinito con gusto. L'appartamento è in ottime condizioni, pronto da vivere, arricchito da terrazzi vivibili che ampliano gli spazi e offrono angoli di serenità.
Completa la proposta la possibilità di acquistare un comodo box all'interno del complesso residenziale.
Una soluzione ideale per chi cerca casa in una zona servita, a misura d'uomo, dove tutto è a portata di mano ma lontano dal caos.
APPUNTAMENTI IL VENERDI POMERIGGIO - SABATO - LUNEDI MATTINA. €250.000 + 20.000 BOX - Contattaci per fissare un sopralluogo.

VESTA Milano
IMMOBILI

VESTA Milano
IMMOBILI

VESTA Milano
IMMOBILI