

NOVITÀ  
F. 215

Man. N. Nuovo Catasto Edilizio Urbano

# NUOVO CATASTO EDILIZIO URBANO

(R. DECRETO-LEGGE 13 APRILE 1946)

Planimetria dell'immobile situato nel Comune di Milano Piazza Caneva 7  
Ditta: Nicolini Francesco  
Allegata alla dichiarazione presentata all'Ufficio Tecnico Erariale di Milano

Piano Secondo  
Scheda T n. 13412

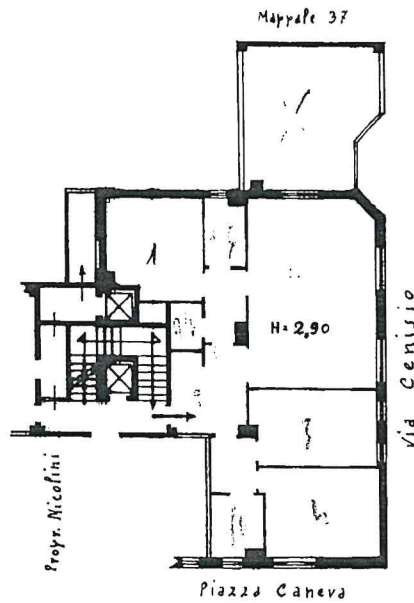

ORIENTAMENTO

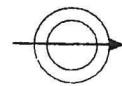

SCALA DI 1:200

SPAZIO RISERVATO PER LE ANNOTAZIONI D'UFFICIO

DATA

27/04/1970

PROT. N°

Completata dal Geometra

Arnaldo Allemano

Iscritto all'Albo dei Geom. di Casale M.  
della Provincia di Alessandria

DATA

Firma Allemano per Arnaldo



Ultima planimetria in atti

Data presentazione: 27/04/1970 - Data: 06/12/2022 - n. T343178 - Richiedente: QNDPRZ60S27H501K

Totale schede: 1 - Formato di acquisizione: A3(297x420) - Formato stampa richiesto: A4(210x297)

Intero 01

Catasto dei Fabbricati - Situazione al 06/12/2022 - Comune di MILANO(F205) - < Foglio 261 - Particella 40 - Subalterno 7 >  
PIAZZA CARLO CANEVA n. 7 Piano 2 - 9

Catasto fabbricati  
**Visura attuale per immobile**  
Situazione degli atti informatizzati al 05/12/2022



Immobile di catasto fabbricati



Causali di aggiornamento ed annotazioni

---

**Informazioni riportate negli atti del catasto al 05/12/2022**

**Dati identificativi:** Comune di MILANO (F205) (MI)

Foglio 261 Particella 40 Subalterno 7

**Classamento:**

Rendita: Euro 1.846,33

Rendita: Lire 3.575.000

Zona censuaria 2,

Categoria A/2<sup>a</sup>, Classe 7, Consistenza 6,5 vani

**Indirizzo:** PIAZZA CARLO CANEVA n. 7 Piano 2 - 9

**Dati di superficie:** Totale: 158 m<sup>2</sup> Totale escluse aree scoperte <sup>b)</sup>: 149 m<sup>2</sup>

**Ultimo atto di aggiornamento:** Impianto meccanografico del 30/06/1987

---

> **Dati identificativi**

Comune di MILANO (F205) (MI)

Foglio 261 Particella 40 Subalterno 7

Partita: 209019

Impianto meccanografico del 30/06/1987

**Particelle corrispondenti al catasto terreni**

Comune di MILANO (F205) (MI)

Foglio 261 Particella 40

---

> **Indirizzo**

PIAZZA CARLO CANEVA n. 7 Piano 2 - 9

Impianto meccanografico del 30/06/1987

---

> **Dati di classamento**

Rendita: Euro 1.846,33  
Rendita: Lire 3.575.000  
Zona censuaria 2,  
Categoria A/2<sup>a</sup>, Classe 7, Consistenza 6,5 vani

VARIAZIONE del 01/01/1992 VARIAZIONE DEL  
QUADRO TARIFFARIO

> **Dati di superficie**

Totale: 158 m<sup>2</sup>  
Totale escluse aree scoperte <sup>b)</sup>: 149 m<sup>2</sup>

Superficie di impianto pubblicata il 09/11/2015  
Dati relativi alla planimetria: data di presentazione  
27/04/1970, prot. n. 9001

> **Intestazione attuale dell'immobile - totale intestati: 2**

> **1. BALINI Marco (CF BLNMRC61S07F205R)**  
nato a MILANO (MI) il 07/11/1961  
Diritto di: Proprieta' per 1/2 (deriva dall'atto 1)

1. DENUNZIA (NEI PASSAGGI PER CAUSA DI  
MORTE) del 02/09/2002 registrato in data - - IN  
SUCCESSIONE DI BALINI MARIA Voltura n.  
292613.1/2003 - Pratica n. 340679 in atti dal 27/03/2003

> **2. BALINI Simonetta**  
**(CF BLNSNT65A42F205L)**  
nata a MILANO (MI) il 02/01/1965  
Diritto di: Proprieta' per 1/2 (deriva dall'atto 1)

Visura telematica

Tributi speciali: Euro 0,90

*Legenda*

a) A/2: Abitazioni di tipo civile

b) Escluse le "superfici di balconi, terrazzi e aree scoperte pertinenziali e accessorie, comunicanti o non comunicanti"  
- cfr. Provvedimento del Direttore dell'Agenzia delle Entrate 29 marzo 2013