

**Agenzia del Territorio
CATASTO FABBRICATI
Ufficio Provinciale di
Torino**

Dichiarazione protocollo n. TO0261821 del 16/06/2006

Planimetria di u.i.u. in Comune di Torino

Via Vibo'

civ. 48

Identificativi Catastali:

Sezione:
Foglio: 51
Particella: 1036
Subalterno: 16

Compilata da:
Simondi Fulvio

Iscritto all'albo:
Architetti

Prov. Torino

N. 3814

Scheda n. 1 Scala 1:200

PIANO QUARTO
H = 3,00 m.

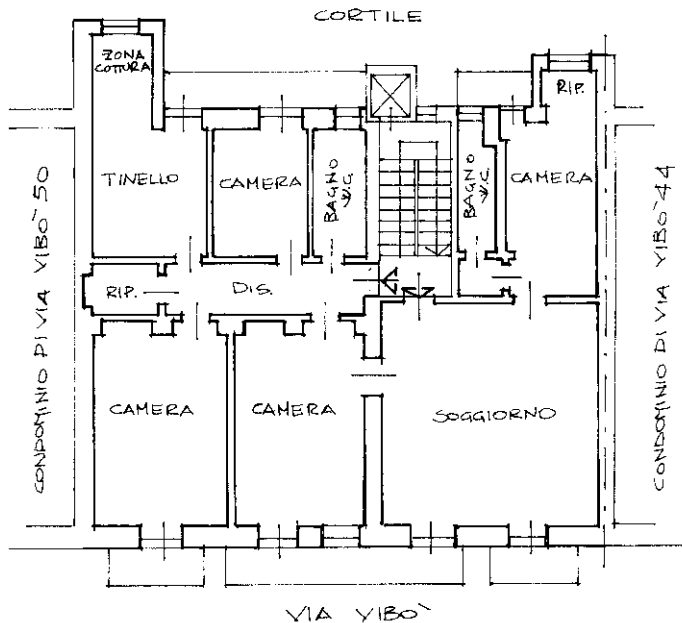
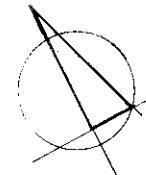

PIANO CANTINE
H = 3,00 m.

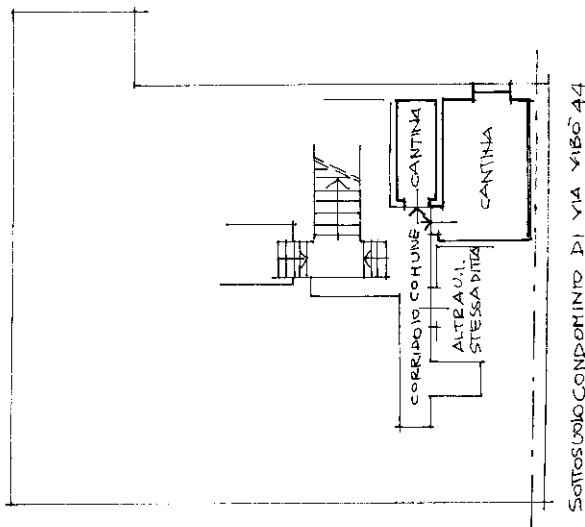

Ultima planimetria in atti