

MODULARIO
F. rig. rend. 487



MINISTERO DELLE FINANZE
DIREZIONE GENERALE DEL CATASTO E DEI SS.TT.EE.
CATASTO EDILIZIO URBANO (RDL 13-4-1939, n. 652)

MOD. BN (CEU)

LIRE
385

59

Planimetria di u.i.u. in Comune di TORINO via C.so GIULIO CESARE n. 154 civ. 154

SOSTITUZIONE PLANIMETRIA

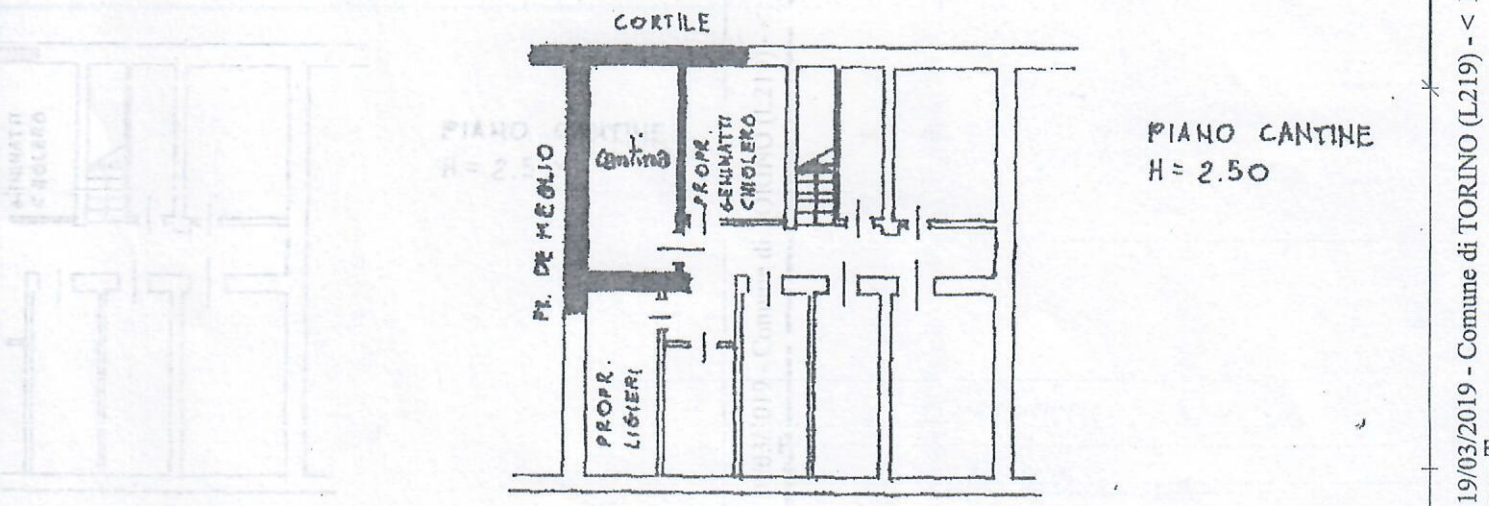
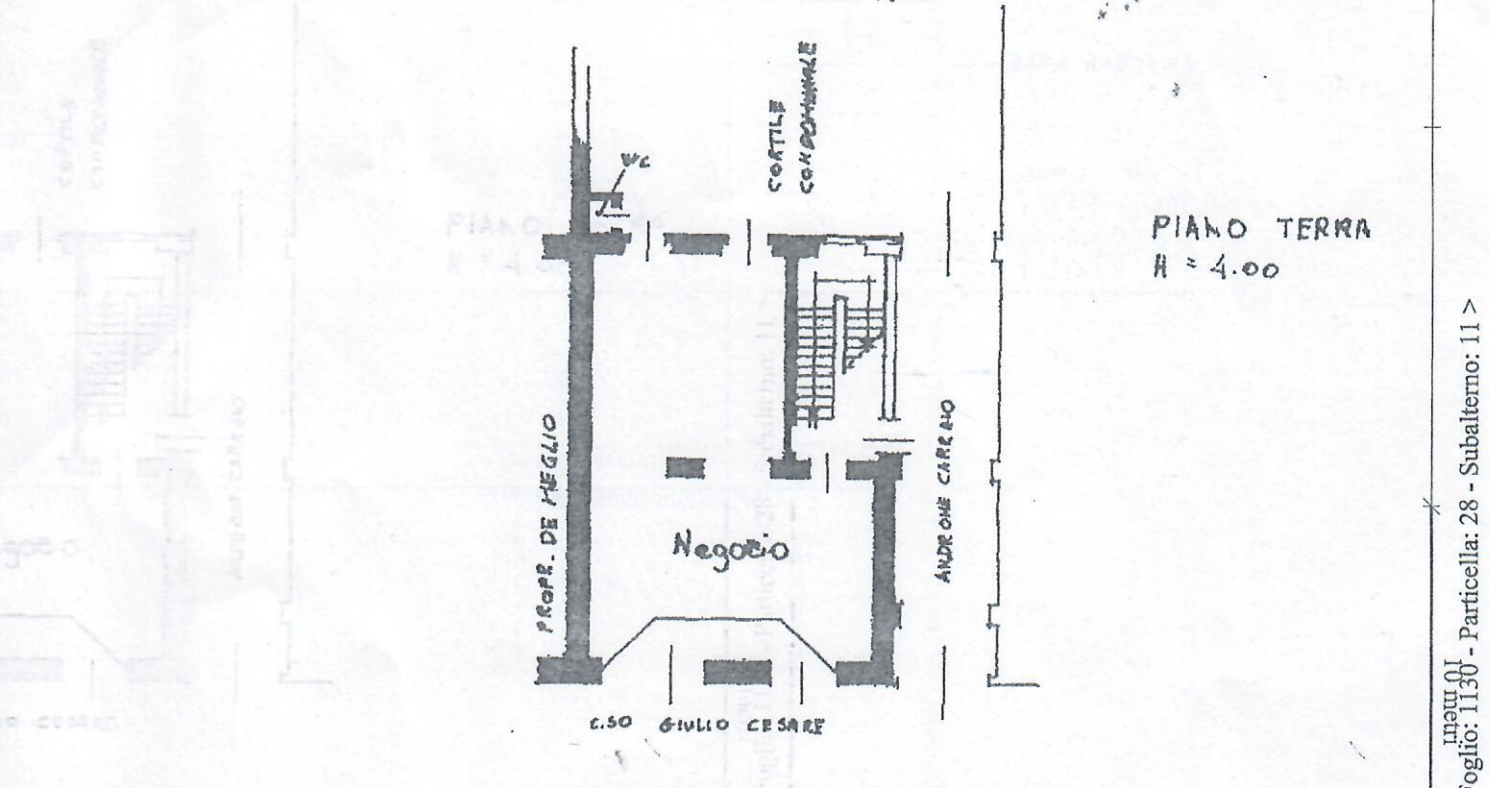

ORIENTAMENTO



SCALA DI 1:20

N. 60072

Dichiarazione di N.C.
Denuncia di variazione

Compilata dal Arch. F.rolli SILVANO
(Titolo, cognome e nome)

RISERVATO ALL'UFFICIO

LUG. 1995

Ultima planimetria in atti
Identificativi catastali
Data presentazione: 14/07/1995 - Data: 19/03/2019 - n. T318313 - Richiedente: BBMFC93P47L219Q
Totale schede: 1 sub
Formato di acquisizione: A4(210x297) - Formato stampa richiesto: A4(210x297)
data Firma
iscritto all'albo de p.l. Architetti
della provincia di TORINO

Catasto dei Fabbricati - Situazione al 19/03/2019 - Comune di TORINO (L219) - < Foglio: 1130 - Particella: 28 - Subalterno: 11 >
CORR. GIULIO CESARE n. 154