

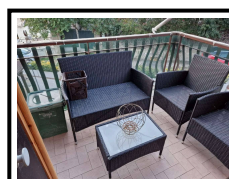

Giuste RE

Rif Sant'Angelo Romano Oleandri

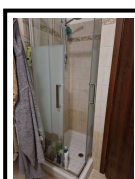
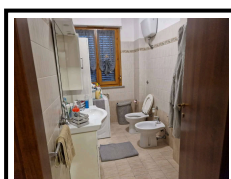
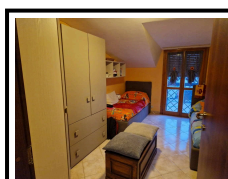
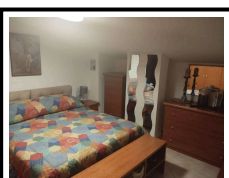
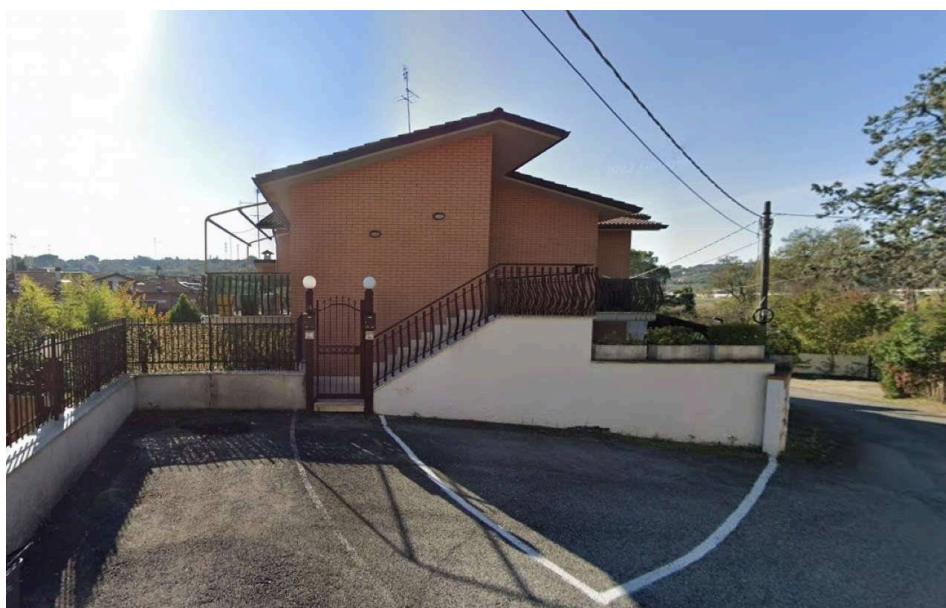

Descrizione

Rif: Sant'Angelo Romano Oleandri - Comune di Sant'Angelo Romano, località Ponte delle Tavole, nella silenziosa via degli Oleandri, traversa della Palombarese, in un recente complesso di piccoli edifici in cortina, proponiamo un appartamento con entrata indipendente al primo ed ultimo piano con una ottima esposizione sia per luminosità (sud-ovest) che panoramicità.

Dopo aver lasciato il posto auto doppio sito davanti alla scala esterna, si accede al piano primo e, attraverso un portoncino blindato, all'interno troviamo un ampio soggiorno, una cucina abitabile di forma quadrata a vista sulla zona giorno. La zona notte è composta da due camere, moderatamente mansardate, due bagni, di cui uno con finestra e doccia incassata, l'altro con aspiratore e vasca. Il punto di forza principale dell'immobile è la superficie esterna consistente in una terrazza di circa 12 mq, dotata di barbecue e salottino, vivibile come una vera estensione della casa per molti mesi l'anno e un'ulteriore balconata più piccola, con accesso dal salone ideale area di conversazione nelle calde serate estive. Per quanto riguarda pertinenze ed accessori la casa è dotata di ampi ripostigli ricavati dai sottotetti non praticabili, ben quattro, consentendo di riporre al meglio le cose più svariate, valigie, passeggini, sci e quant'altro. L'immobile viene venduto per acquistarne un altro già individuato in zona. La richiesta è di Euro 138.000,00

Dettagli

<input checked="" type="checkbox"/> Rif: Sant'Angelo Romano Oleandri	<input checked="" type="checkbox"/> Prezzo: € 138.000
<input checked="" type="checkbox"/> Provincia: Roma	<input checked="" type="checkbox"/> Comune: Sant'Angelo Romano
<input checked="" type="checkbox"/> Indirizzo: Via Degli Oleandri 24	<input checked="" type="checkbox"/> Superficie: 85 mq
<input checked="" type="checkbox"/> Vani: 3	<input checked="" type="checkbox"/> Bagni: 2
<input checked="" type="checkbox"/> Classe energetica: Non indicata	<input checked="" type="checkbox"/> Piano: 1 / 2
<input checked="" type="checkbox"/> Riscaldamento: autonomo	<input checked="" type="checkbox"/> Anno di costruzione: 2010
<input checked="" type="checkbox"/> Ascensore: no	<input checked="" type="checkbox"/> Cucina: abitabile
<input checked="" type="checkbox"/> Balcone: 6 mq	<input checked="" type="checkbox"/> Terrazza

Giuste RE

Via Magellano, 6 00061 ANGUILLARA SABAZIA (RM)

+39069994931

C.F.: 12824081009 P.IVA: 12824081009