

STATO LICENZIATO (prot. 2002_9_11075)
PIANO SEMINTERRATO

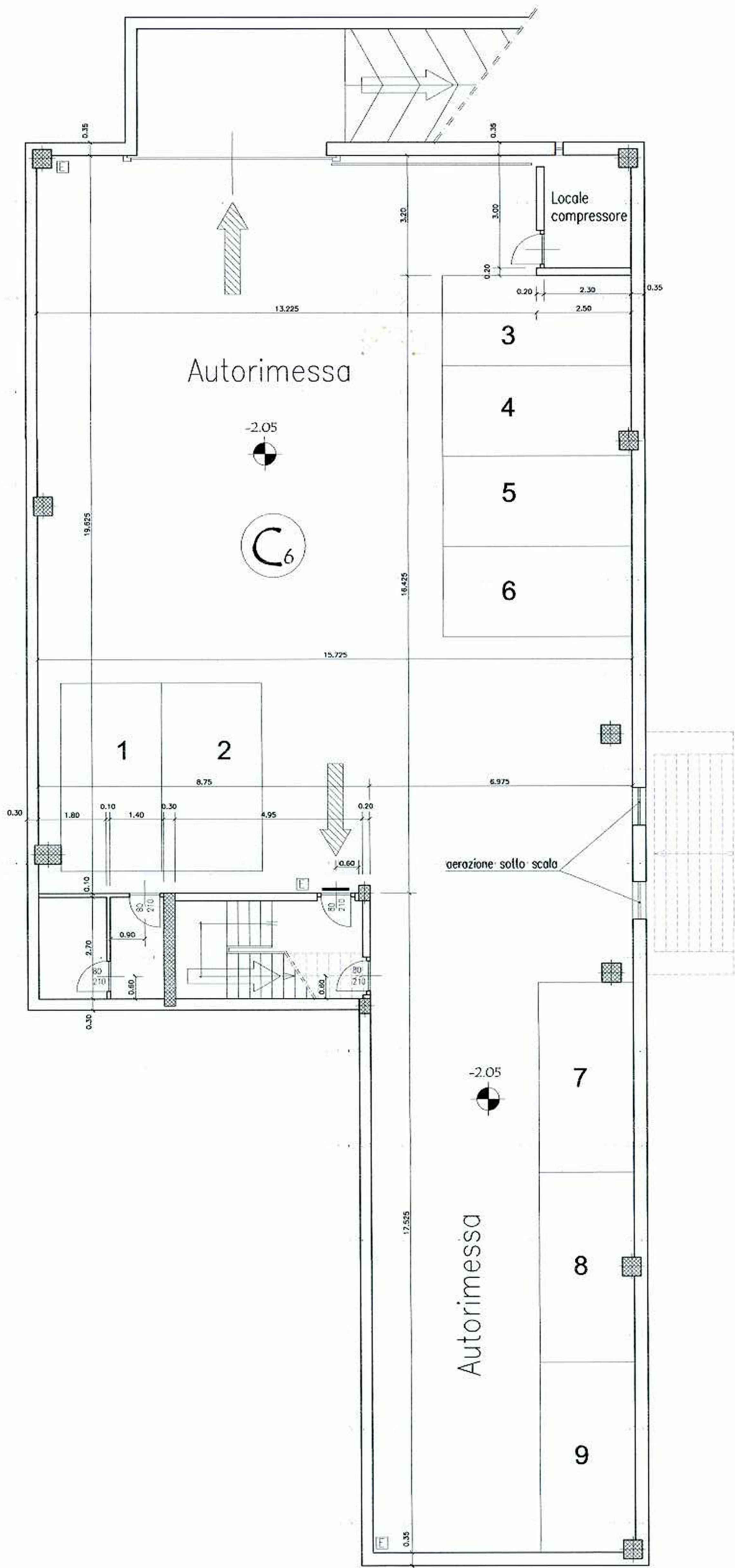

STATO DI FATTO
PIANO SEMINTERRATO

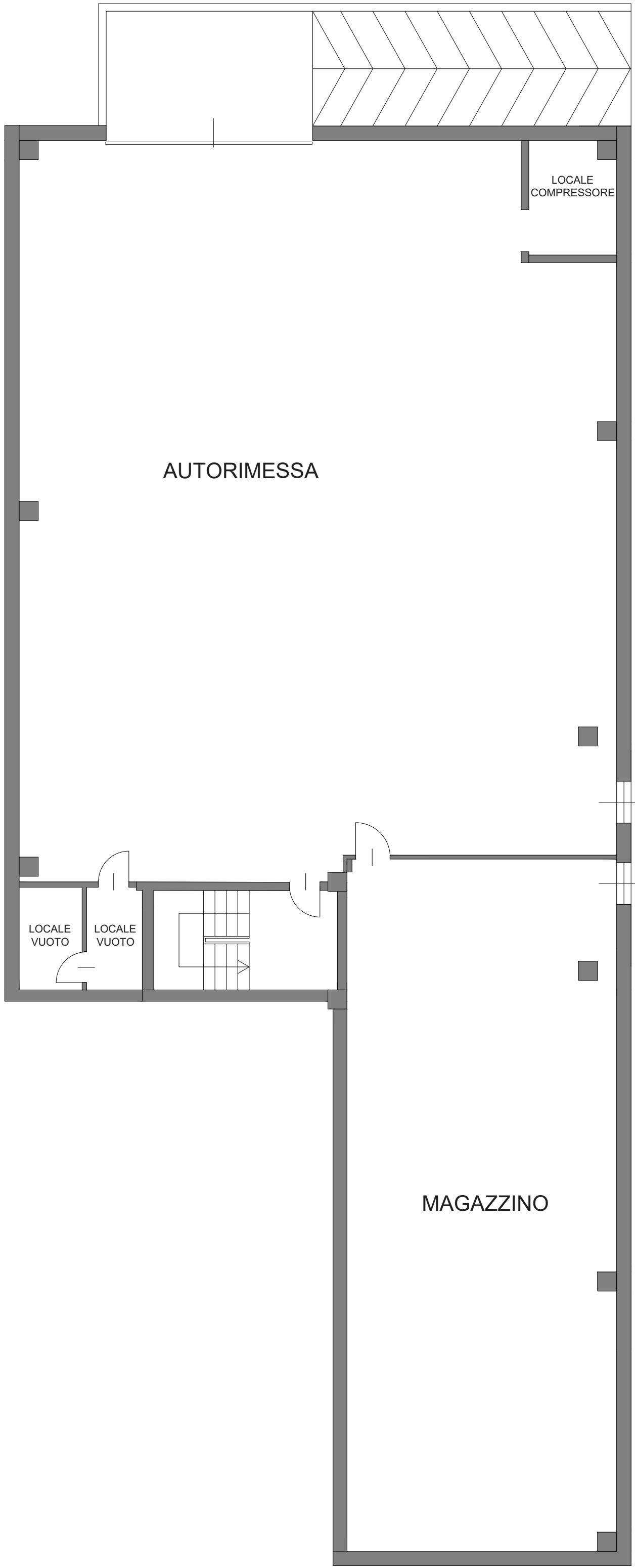

STATO COMPARATIVO
PIANO SEMINTERRATO

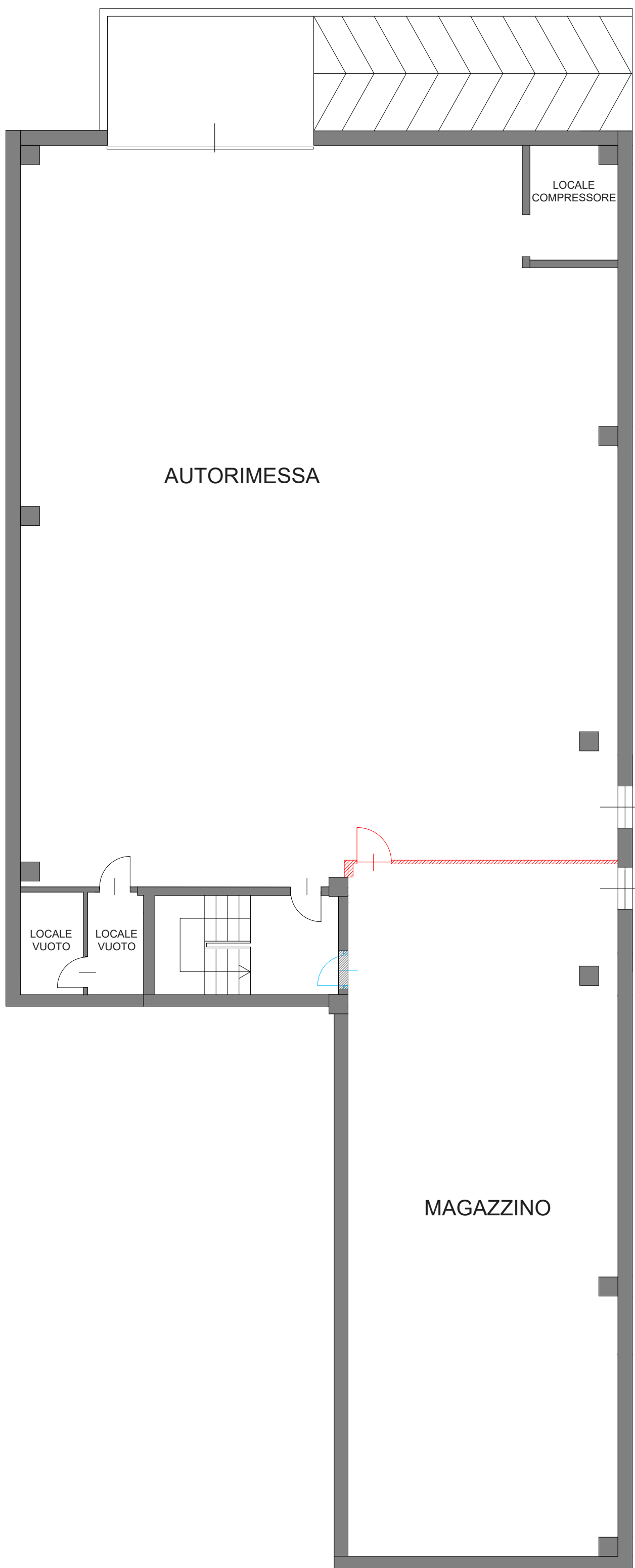

LEGENDA

COSTRUZIONI

RINUNCIA A COSTRUZIONI AUTORIZZATE

DEMOLIZIONI

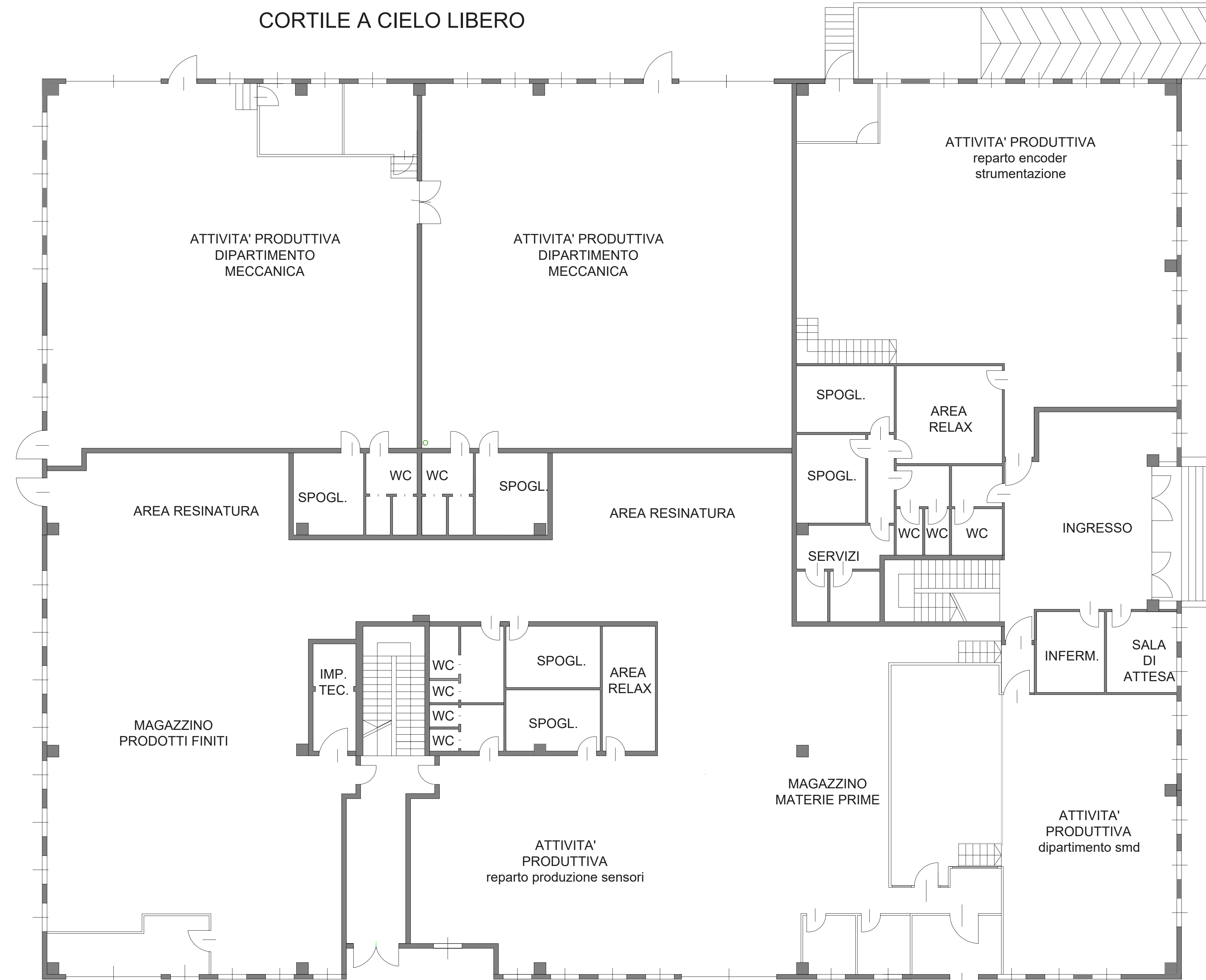

COMUNE DI TORINO				
Ambito 4.19 - Castello di Lucento 2 - LOTTO "P 4.3."				
SCIA				
Ai sensi dell'art. 37 comma 1 del D.P.R. 380/01				
COMMITTENTE		IL LEGALE RAPPRESENTANTE		
SELET SENSOR S.R.L.		PAOLO VANA		
Via A. Pozzio n. 16		VIA PLASCE 29/L219B		
101353 Torino TO		mail: paolo.vana@selet.it		
SANATORIA EDILIZIA				
IL RILEVATORE		IL RILEVATORE		
Il professionista:		Il professionista:		
Arch. Maria Falleri		Arch. Elia Francescon		
C.F. FRMR773P56219E		C.F. FRAL573L07E79H		
mariafallerim@gmail.com		elia.francescon@gmail.com		
OGGETTO				N° ELAB.
Tavola comparativa				Tav.01
Piano seminterrato				
REV.	IN DATA	RELATIVITA'	DISGIANTORE	SCALA: 1:100
0				DATA: 09/09/2024
1				
2				

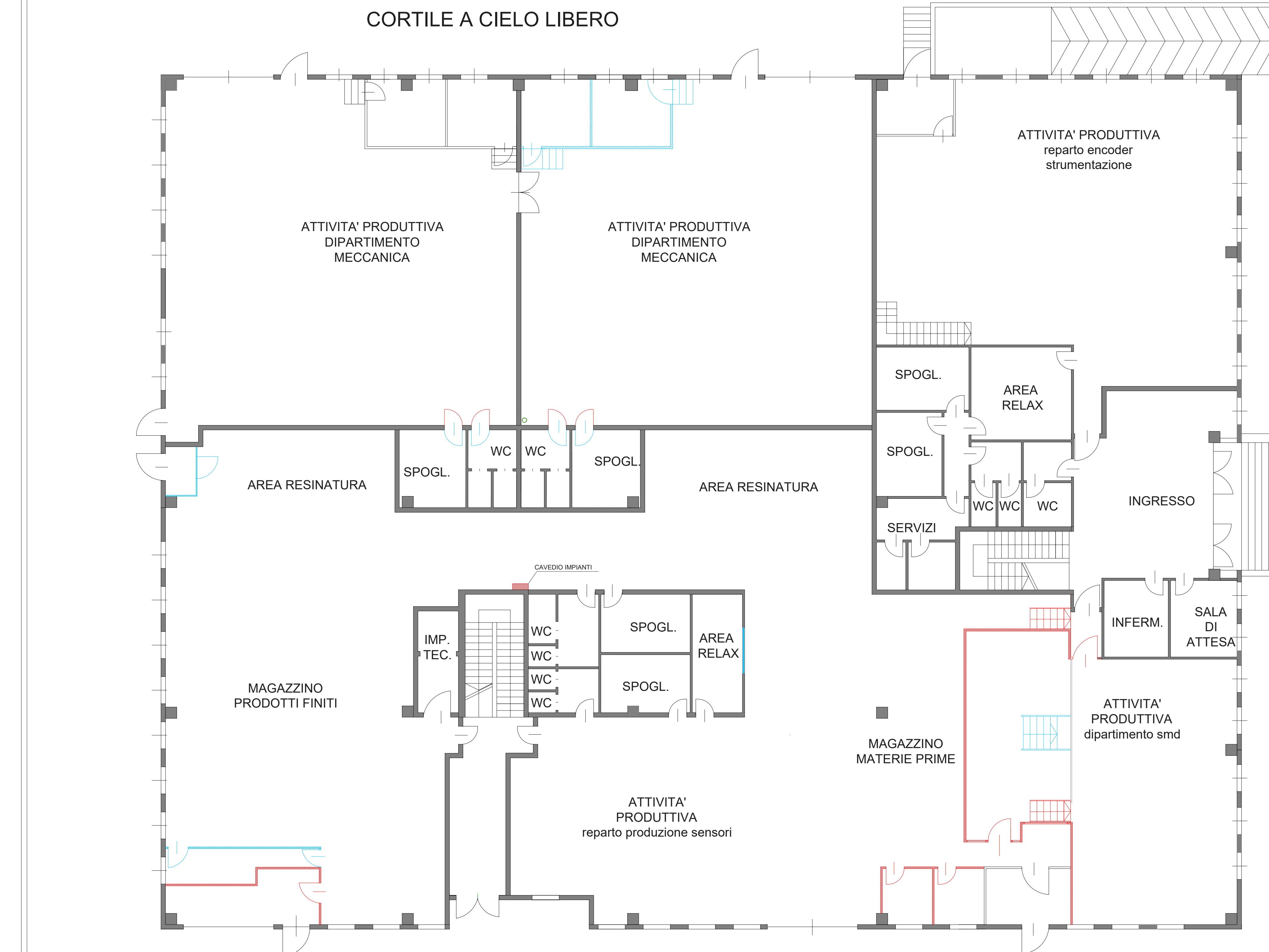

CORTILE A CIELO LIBERO



CORTILE A CIELO LIBERO

- ## LEGENDA
- | | |
|---|------------------------------------|
|  | COSTRUZIONI |
|  | RINUNCIA A COSTRUZIONI AUTORIZZATE |
|  | DEMOLIZIONI |

PIANO PRIMO

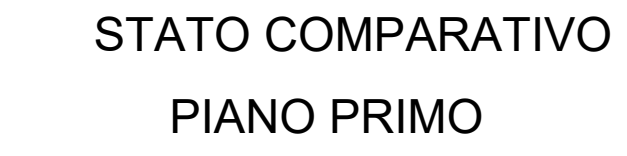
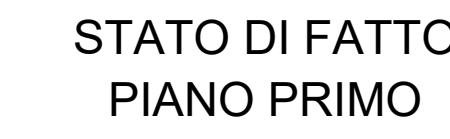

COSTRUZIONE

RINUNCIA A COSTRUZIONI AUTORIZZATE

DEMOLIZIONI

COMUNE DI TORINO Ambito 4.19 - Castello di Lucento 2 - LOTTO "P 4.3"	
SCIA Ai sensi dell'art. 37 comma 1 del D.P.R. 380/01	
COMPITENTE SELET SENSOR S.R.L. Via R. Fieschi, 6 10135 Torino TO	IL LEGALE RAPPRESENTANTE PAOLO VANA VIALE ALBERTO 2139 mail: paolo.vana@selet.it
SANATORIA EDILIZIA	
IL RELATORE professionista: ARCH. EMILIO BIANCHI C.P. INFORMATICA E PROGETTAZIONE viale dell'Industria 10	IL RELATORE professionista: ARCH. EMILIO BIANCHI C.P. INFORMATICA E PROGETTAZIONE viale dell'Industria 10
OGGETTO Tavola comparativa Piano primo	
N° SCALE:	
<div style="font-size: 2em; font-weight: bold;">Tav.03</div>	

STATO LICENZIATO (prot. 2002_9_11075): PROSPETTO EST



STATO DI FATTO: PROSPETTO EST

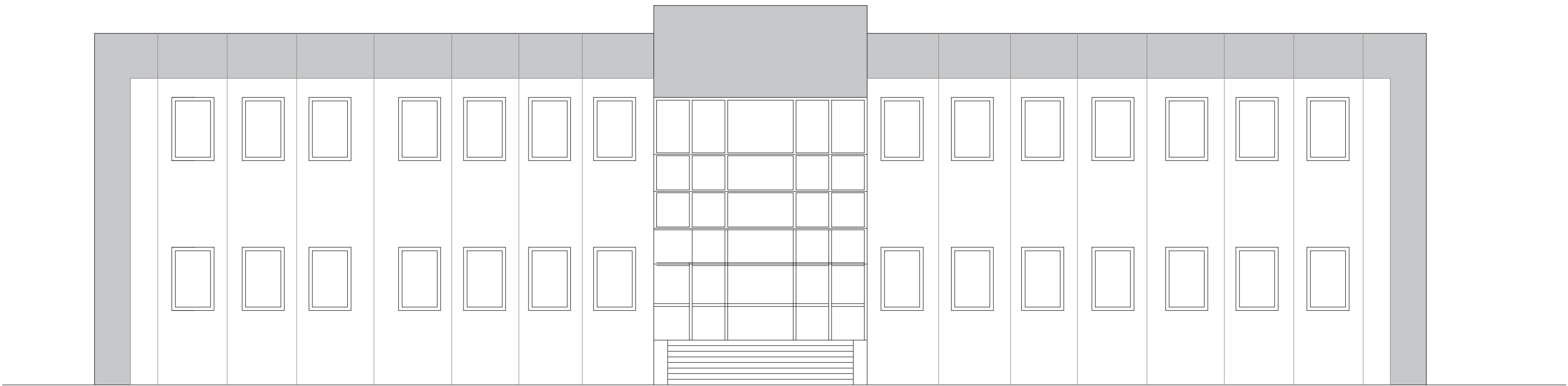

STATO LICENZIATO (prot. 2002_9_11075): PROSPETTO OVEST

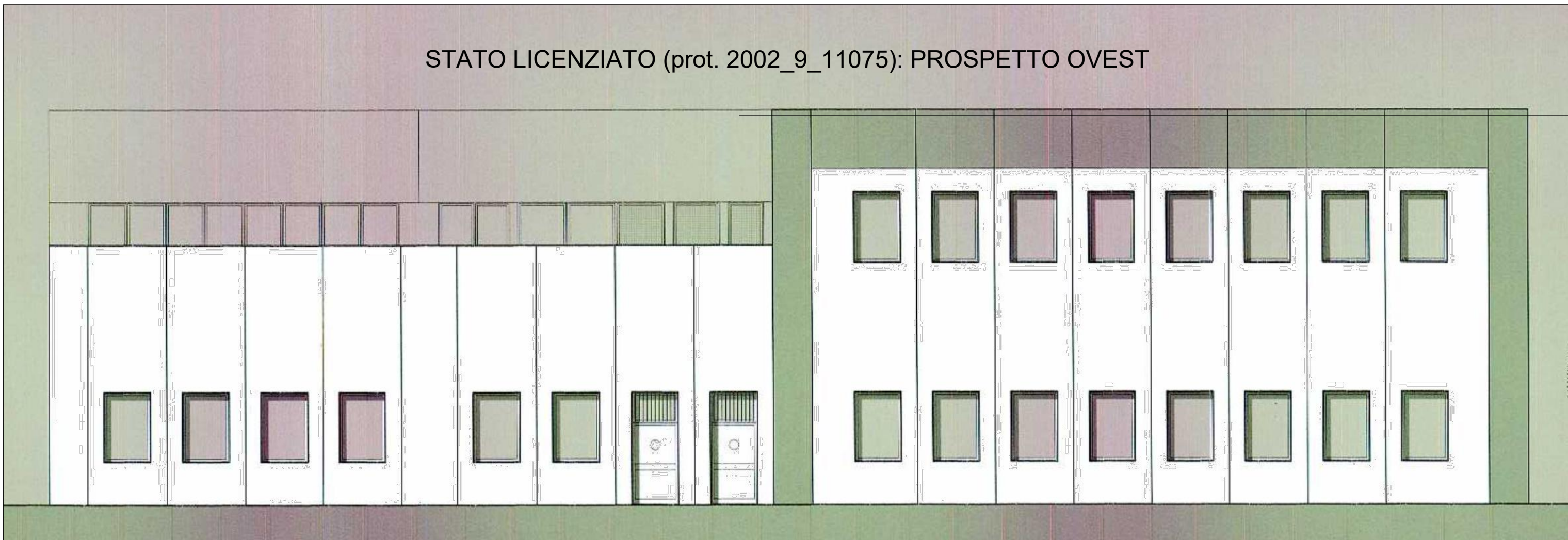

STATO DI FATTO: PROSPETTO OVEST

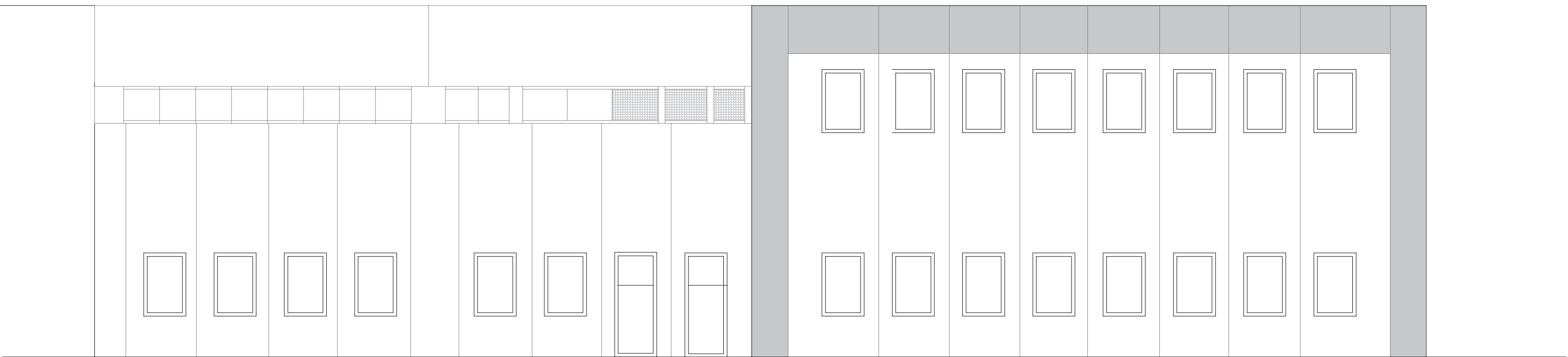

STATO LICENZIATO (prot. 2002_9_11075): PROSPETTO SUD

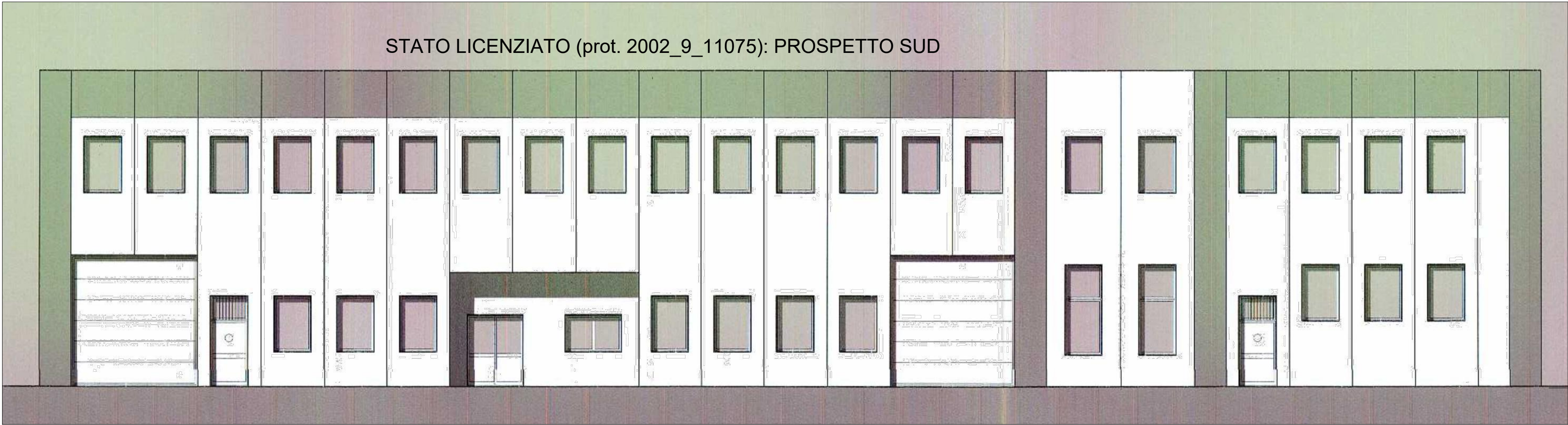

STATO DI FATTO: PROSPETTO SUD

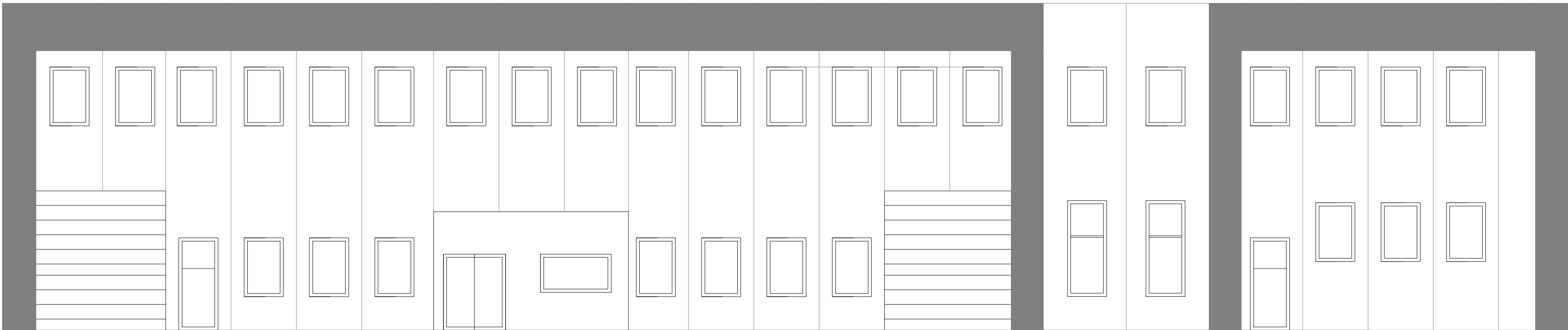

STATO LICENZIATO (prot. 2002_9_11075): PROSPETTO NORD

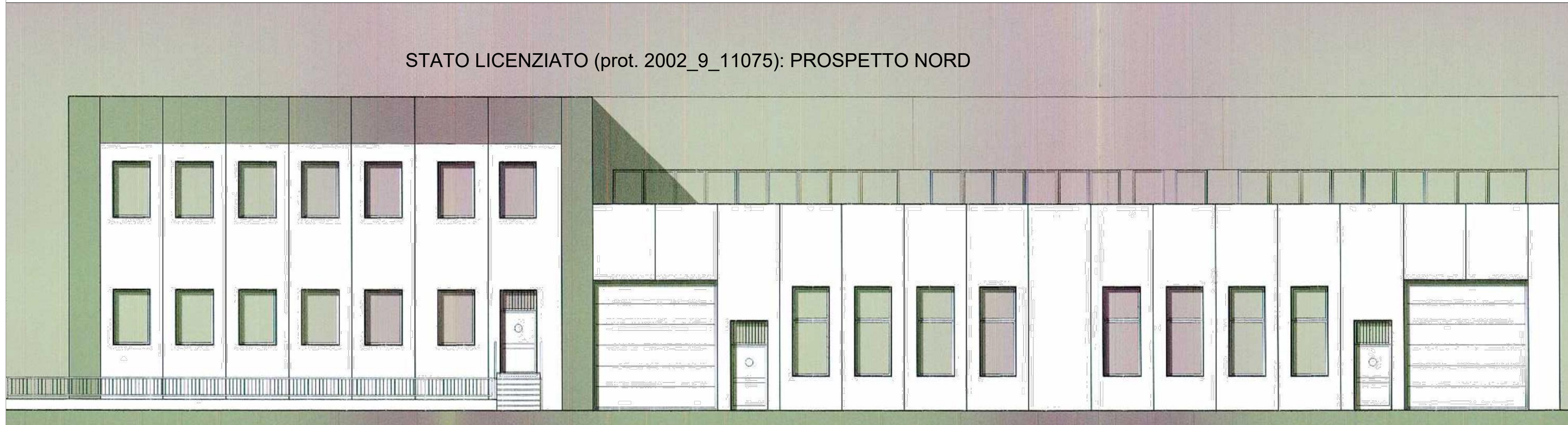

STATO DI FATTO: PROSPETTO NORD

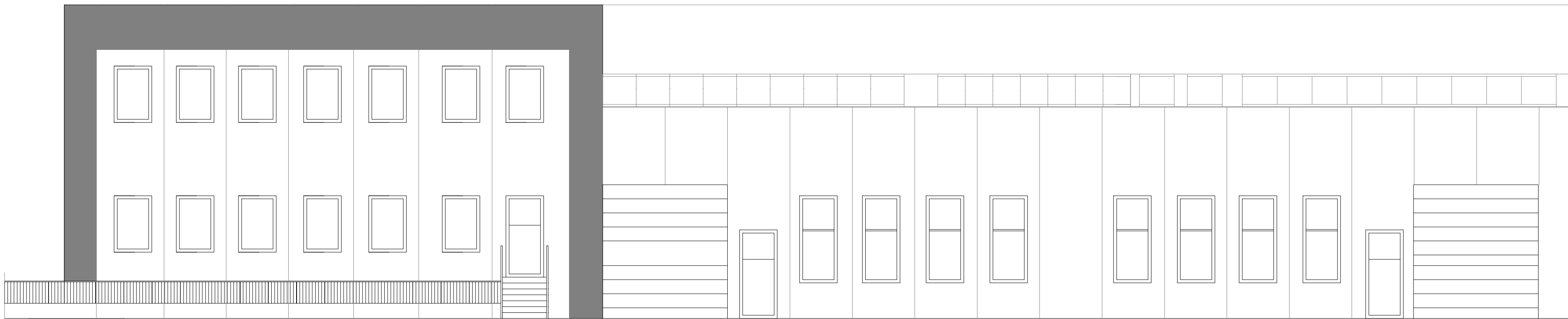

LEGENDA

- COSTRUZIONI
- RINUNCIA A COSTRUZIONI AUTORIZZATE
- DEMOLIZIONI

COMUNE DI TORINO			
Ambito 4.19 - Castello di Lucento 2 - LOTTO "P 4.3."			
SCIA			
Ai sensi dell'art. 37 comma 1 del D.P.R. 380/01			
COMPILATORE		IL LEGAL RAPPRESENTANTE	
SELET SENSOR S.R.L.		PAOLO VANA	
Via A. Poerio n. 16 10133 Torino (TO)		VIA ALFALA 1125/2 10138 torino paolo.vana@selet.it	
SANATORIA EDILIZIA			
IL RILEVATORE		IL RILEVATORE	
Ing. Francesco Van Vaeke (Selet) francesco.vanvaeke@gmail.com		Ing. Francesco Van Vaeke (Selet) francesco.vanvaeke@gmail.com	
OGGETTO		N° EGAB	
Tavola comparativa		Tav.04	
Prospetti			
ALLEGATO	REDAZIONE	DATA	DATA
1			
2			
3			