

Agenzia delle Entrate
CATASTO FABBRICATI
 Ufficio provinciale di
 Mantova

Scala 1:500

Dichiarazione protocollo n. MN00046417 del 21/09/2017
 Pianimetria di u.i.v. in Comune di Mantova
 Via Gino Fano civ. 6

Identificativi Catastali:
 Sezione: 78
 Foglio: 78
 Particella: 78
 Subalterno: 306

Compilata da:
 Monti Carlo Alberto
 Iscritto all'albo:
 Ingegneri
 Prov. Bologna N. 6066A

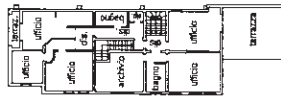
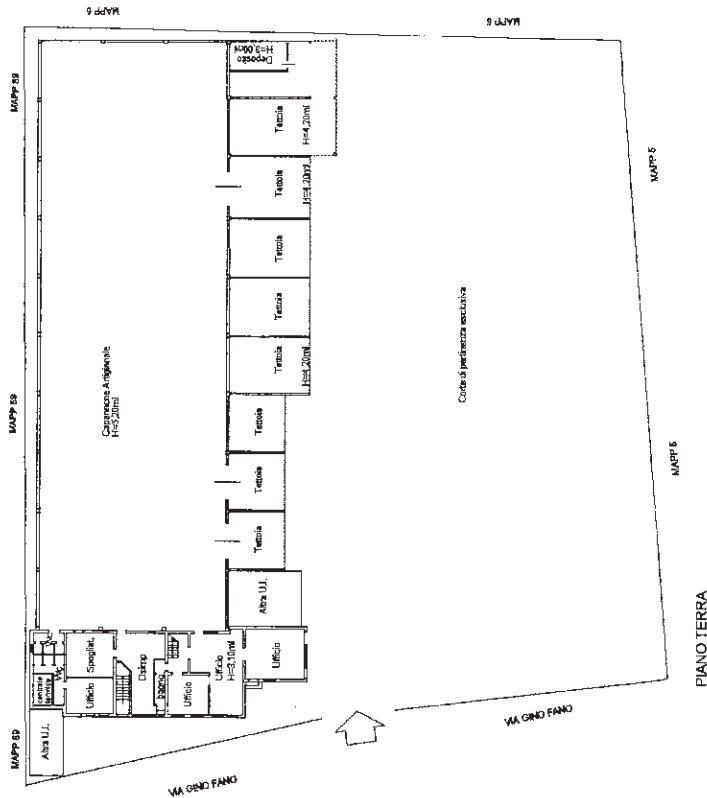

PIANO PRIMO
 h=3,10m



Catasto dei Fabbricati - Situazione al 29/09/2017 - Comune di MANTOVA (ES97) - Foglio 78 - Particella 78 - Subalterno 306
 Via GINO FANO n. 6 piano: T-I

SPAZIO ANNULLATO

**Agenzia del Territorio
CATASTO FABBRICATI
Ufficio Provinciale di
Mantova**

Dichiarazione protocollo n. MN0160310 del 23/12/2009

Planimetria di u.i.u. in Comune di Mantova

Via Gino Fano

civ. 6

Identificativi Catastali:

Sezione:

Foglio: 72

Particella: 78

Subalterno: 305

Compilata da:
Lipreri Arturo

Iscritto all'albo:
Geometri

Prov. Mantova

N. 1654

Scheda n. 1

Scala 1:500

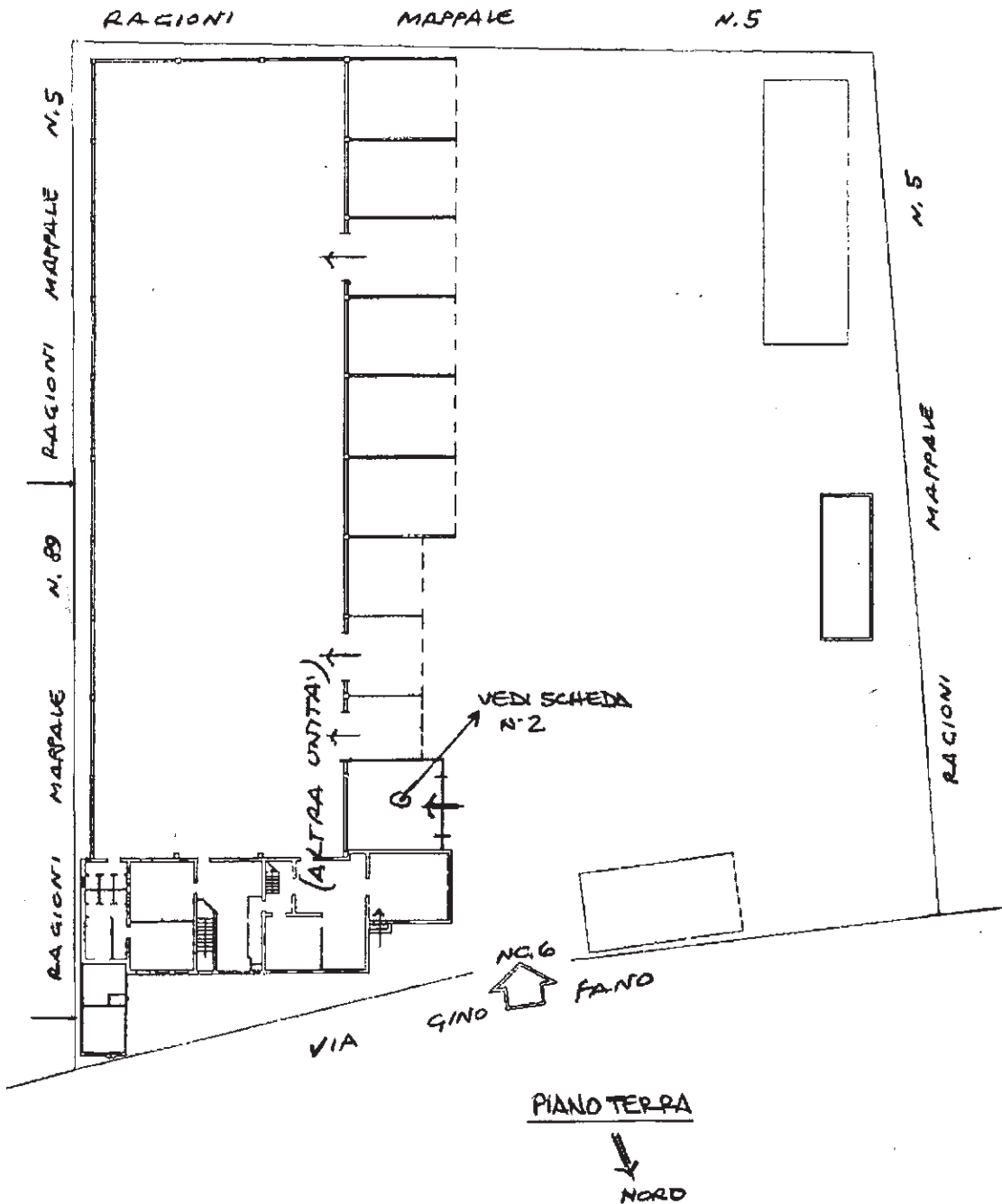

Ultima planimetria in atti

Data: 16/05/2017 - n. T326232 - Richiedente: ZBBFPP57L05F205D

Totale schede: 2 - Formato di acquisizione: A4(210x297) - Formato stampa richiesto: A4(210x297)

Catasto dei Fabbricati - Situazione al 16/05/2017 - Comune di MANTOVA (E897) - < Foglio: 72 Particella: 78 - Subalterno: 305 >
VIA GINO FANO n. 6 piano: T.

Agenzia del Territorio
CATASTO FABBRICATI
Ufficio Provinciale di
Mantova

Dichiarazione protocollo n. MN0160310 del 23/12/2009

Planimetria di u.i.u. in Comune di Mantova

Via Gino Fano

civ. 6

Identificativi Catastali:

Sezione:

Foglio: 72

Particella: 78

Subalterno: 305

Compilata da:
Lipreri Arturo

Iscritto all'albo:
Geometri

Prov. Mantova

N. 1654

Scheda n. 2

Scala 1:200

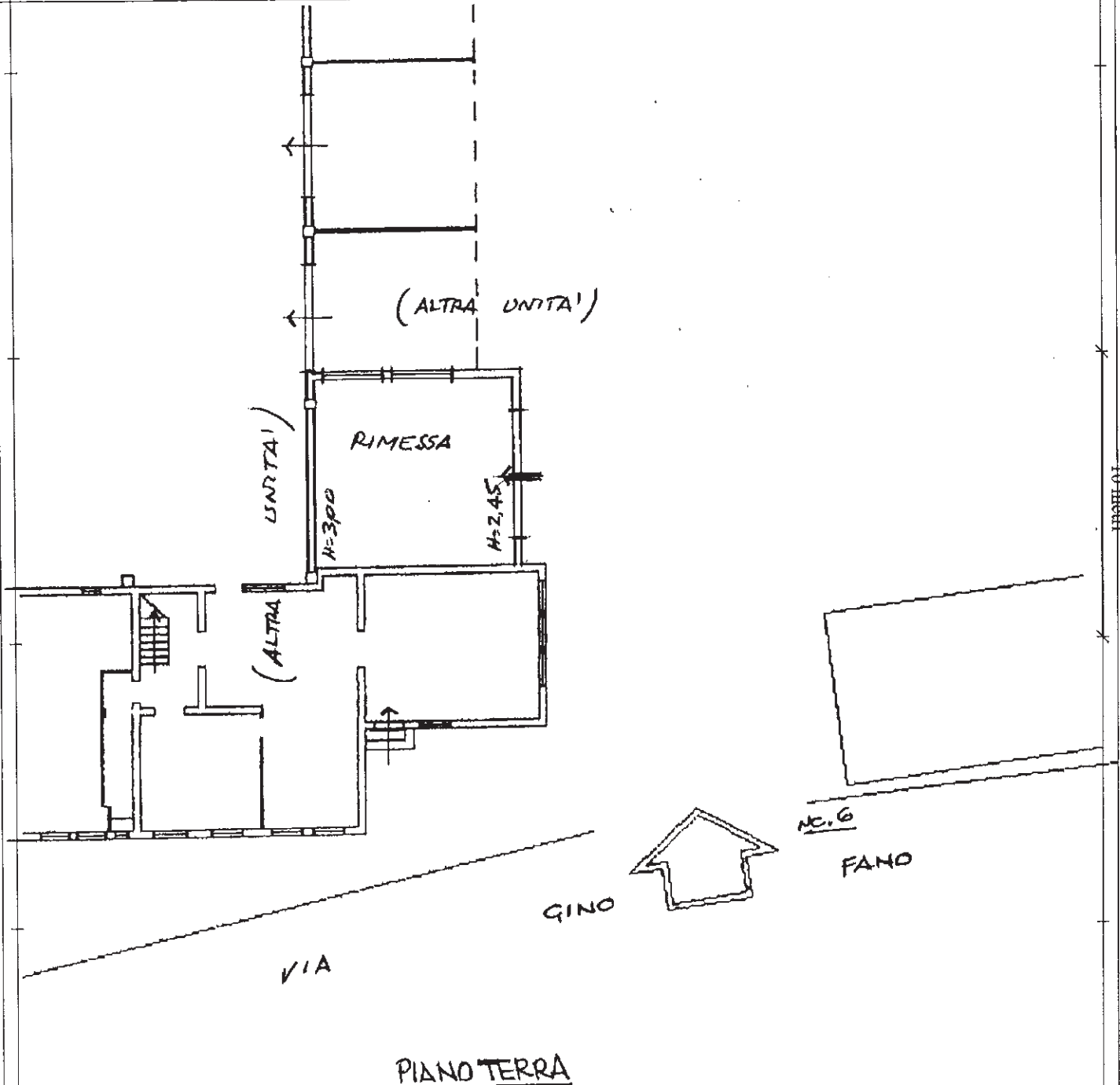

Ultima planimetria in atti

Data: 16/05/2017 - n. T326232 - Richiedente: ZBBFPP57L05F205D

Formato di stampa richiesto: A4(210x297) - Formato stampa richiesto: A4(210x297)

Catasto dei Fabbricati - Situazione al 16/05/2017 - Comune di MANTOVA (E897) - < Foglio: 72 - Particella: 78 - Subalterno: 305 >
VIA GINO FANO n. 6 piano: T;



Planimetria di u.i.u. in Comune di **MANTOVA** via **G. INO FANO** civ. **CH.**

VIA FANO

Locale
Consagra

Locale
Utente

Locale
Misura

RAGIONE MAZZOLI A. BIGNARDI

ALTRA UNITA
STESSA DITTA
Mapp. 70.

Mapp. 89.

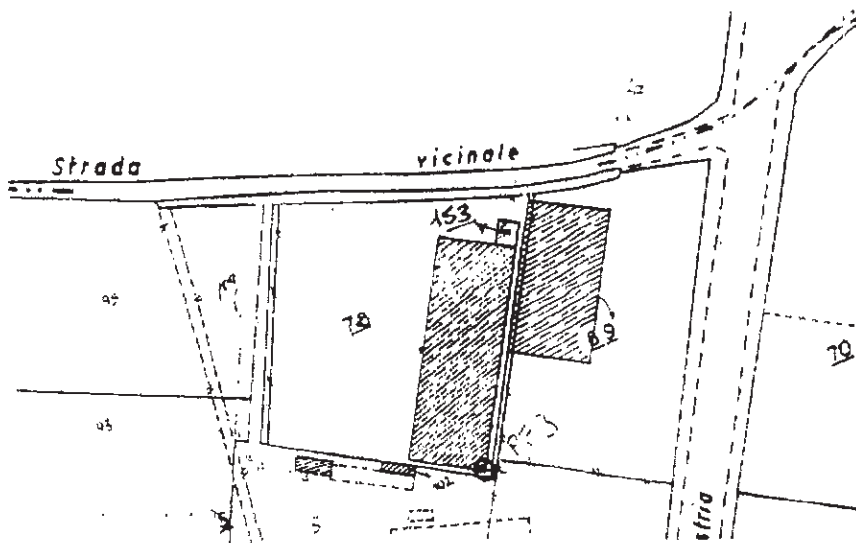

ORIENTAMENTO



SCALA DI 1:200

Denuncia di variazione
Data presentazione: 14/12/2000

Compilata dal **GEOM. MASSIMO TERZI**
(nome, cognome e nome)

RISERVATO ALL'UFFICIO

Data: 16/05/2017 n. T326221 Richiedente: ZPDEP571 05E005D

[Handwritten signatures]



E=1644500

1 Particella: 153