

Benevento (BN)

Piazza Risorgimento, 10-11-12

Residenziale



Descrizione

L'immobile è ubicato nel centro di Benevento, ed in particolare in Piazza Risorgimento, nelle immediate vicinanze di importanti servizi della città, come il tribunale civile, complessi scolastici, la villa comunale e strutture commerciali anche di medie/grandi dimensioni.

La proprietà è costituita da un appartamento posto al piano primo di un edificio a destinazione prevalentemente residenziale di sei piani fuori terra e un livello interrato, avente struttura in cemento armato.

L'appartamento si compone di un ingresso, cinque stanze, due wc, cucina, disimpegno e due balconi, uno dei quali chiuso a veranda. L'immobile è accessibile da corpo scala condominiale, dotato di ascensore.

Completano la proprietà una cantina pertinenziale e un box, entrambi collocati al piano interrato.

Lo stato manutentivo dell'immobile e delle sue finiture, sia interne che esterne, è complessivamente discreto.



Piante

Pianta P1

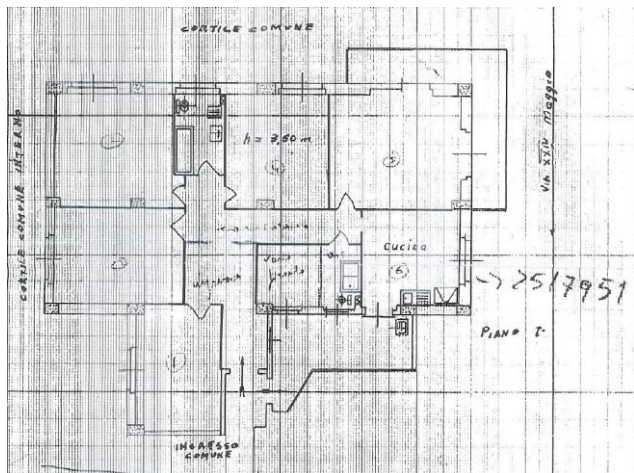

Pianta S1

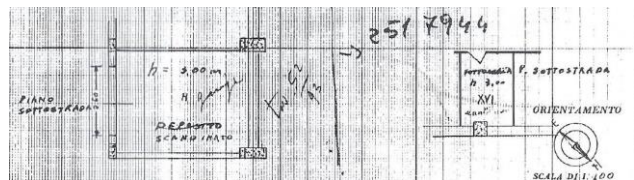

Caratteristiche



Tipologia
Appartamento



Superficie
223 mq



Numero locali
5



Numero servizi
2



Piani immobile
1 piano:
1 piano edificio



Piani edificio
6

Dettaglio metrature



Livello di piano

Destinazione d'uso

Superficie lorda MQ

P1 - Piano Primo

Appartamento

151

P1 - Piano Primo

Balconi

26

S1 - Piano Interrato

Cantina

6

S1 - Piano Interrato

Box

40

Totale MQ

223

Intesa Sanpaolo S.p.A.

Direzione Centrale Immobili e Logistica
Via Bisceglie, 120 – 20152 Milano

proprieta.intesasanpaolo.com 

ottimizzazione.immobiliare@intesasanpaolo.com 

02/41278889 

Società del Gruppo

INTESA  **SANPAOLO**