

Intesa Sanpaolo Group Services S.c.p.a.  
Direzione Immobili e Logistica  
Via Bisceglie 120, cap 20152 Milano  
[www.proprieta.intesasanpaolo.com](http://www.proprieta.intesasanpaolo.com)  
Società del Gruppo

INTESA  SANPAOLO

ORNAVASSO (VB)  
Via Alfredo Di Dio, 50/A  
Sub.19



INTESA  SANPAOLO

## UBICAZIONE

L'asset è ubicato in Comune di Ornavasso (VB), in Via Alfredo Di Dio, 50/A, in posizione centrale caratterizzata dalla presenza di edifici a destinazione principalmente residenziale e commerciale, con buona dotazione di servizi primari al cittadino.

Ornavasso (VB) è un comune italiano di circa 3.400 abitanti della provincia di Verbano-Cusio-Ossola in Piemonte.

La città di Ornavasso (VB) è raggiungibile per mezzo dell'autostrada A26 "Autostrada dei Trafori" e l'uscita più vicina è Gravellona Toce, raggiungibile attraverso la Strada Statale 33 del Sempione. Le possibilità di parcheggio nelle vicinanze risultano buone.

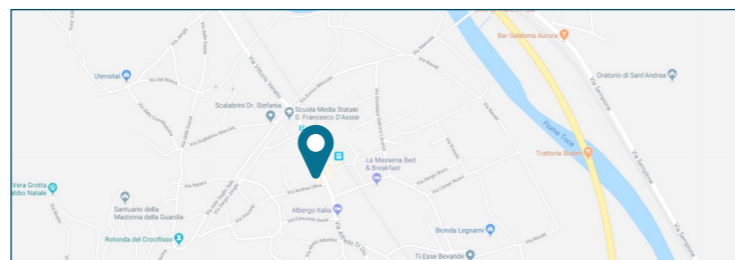
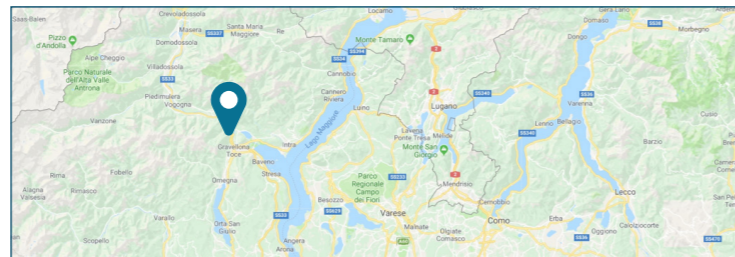

## PLANIMETRIE CATASTALI

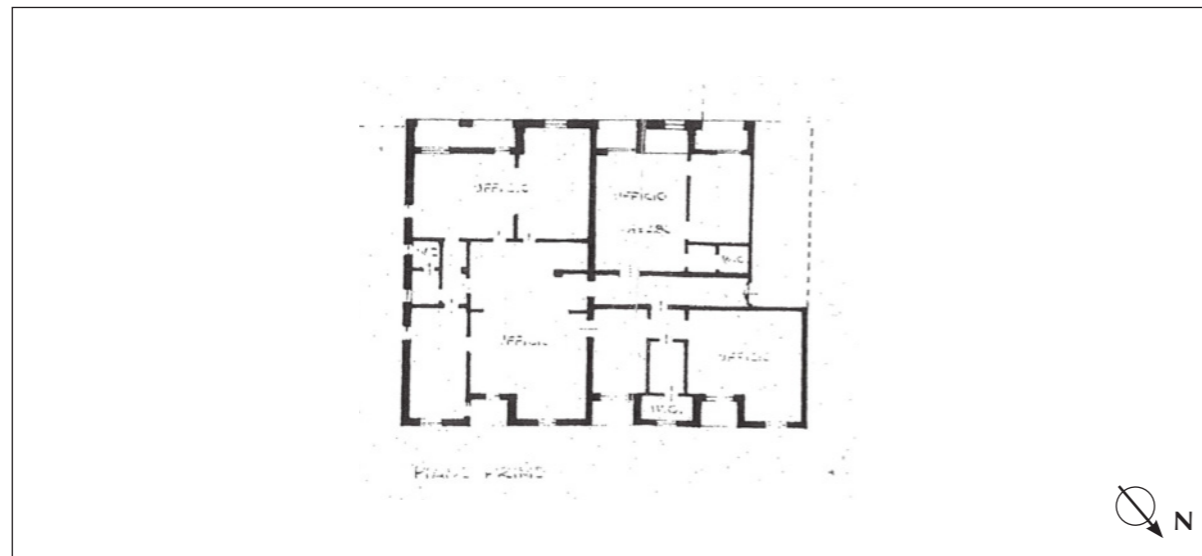

Pianta piano primo

## DATI CATASTALI

L'unità è così accatastata presso il Comune di Ornavasso (VB):

- Foglio 2, Particella n.330, Sub n.19; Via Fratelli Di Dio, n.44; piano 1; cat. A/10; classe 1; rendita catastale Euro: 1.766,28.

## CONSISTENZA

Livello di piano	Destinazione d'uso	Superficie lorda mq
1	UFFICIO	259
TOTALE		259

## DESCRIZIONE

L'unità è inserita in un fabbricato che si sviluppa su tre piani fuori terra (oltre sottotetto) ed uno interrato, con piano terra destinato ad Istituto di Credito e negozi, il piano primo e secondo destinati ad uffici e residenza ed il terzo piano sottotetto utilizzato come locali di deposito, mentre il piano interrato è destinato a cantine.

Il fabbricato è costruito con struttura portante in cemento armato con copertura a falde, facciate intonacate e tinteggiate con infissi esterni in alluminio al PT e legno sugli altri piani.

L'unità è destinata ad uso Ufficio, è ubicata al primo piano e si compone di otto vani e 3 bagni.

Le finiture sono di livello medio e comprendono parquet nei locali principali e pareti e soffitti intonacati.



Esterno



Esterno



Interno



Interno