

Monteprandone (AP)

Via delle Sport, 3/5

Magazzino



Descrizione

L'immobile è ubicato in posizione periferica di Monteprandone e più precisamente in località Centobuchi, frazione ubicata a sud del territorio comunale, l'intorno urbano è contraddistinto da un tessuto prevalentemente residenziale con la presenza di attività commerciali di vicinato.

La proprietà è costituita da un magazzino posizionato al piano interrato di un edificio a destinazione prevalentemente residenziale costituito da cinque piani fuori terra e uno interrato.

L'unità immobiliare si sviluppa su unico livello, con accesso da vano scala o da rampa carraia condominiale, essa è caratterizzata da un unico ampio open space a destinazione magazzino.

Lo stato manutentivo dell'immobile e delle sue finiture, sia interne che esterne, si possono ritenere complessivamente discrete.



Piante

Pianta PT

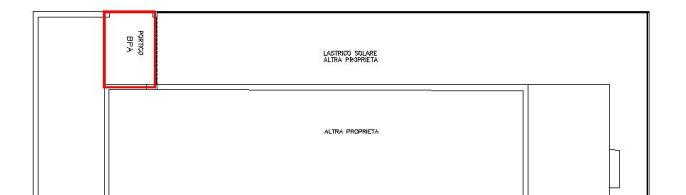

Pianta S1

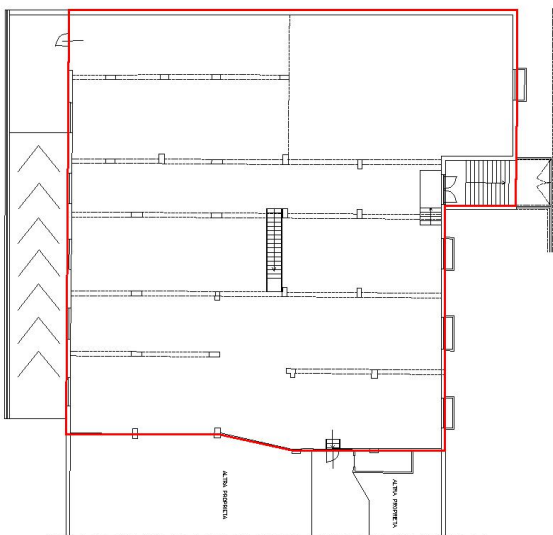

Caratteristiche



Tipologia
Magazzino



Superficie
890 mq
Di cui esterni
40mq



Numero Unità
abitative
1



Piani immobile
2 piani: **PT**
e **S1**



Piani edificio
5

Dettaglio metrature



Livello di piano

Destinazione d'uso

Superficie lorda MQ

S1 - Piano Interrato

Magazzino

838

S1 - Piano Interrato

Vani Tecnici

12

AREA ESTERNA COPERTA

Superficie lorda MQ

40

Totale MQ
890

Intesa Sanpaolo S.p.A.

Direzione Centrale Immobili e Logistica
Via Bisceglie, 120 – 20152 Milano

proprieta.intesasanpaolo.com 

ottimizzazione.immobiliare@intesasanpaolo.com 

02/41278889 

Società del Gruppo

INTESA  **SANPAOLO**