

Fossombrone (PU)

Piazza Dante Alighieri, 24

Magazzino



Descrizione

L'immobile è ubicato nel centro storico di Fossombrone, nella principale piazza del paese, nelle immediate vicinanze infatti si trova la chiesa, gli uffici comunali e tutti principali servizi alla persona nonché attività commerciali e ricettive.

La proprietà è costituita da un magazzino posizionato al piano interrato di un edificio a destinazione direzionale costituito da tre piani fuori terra e uno interrato.

L'unità immobiliare si sviluppa su un unico livello accessibile da vano scala condominiale, è caratterizzato dalla presenza di quattro vani di diverse dimensioni a destinazione magazzino.

Completa la proprietà un'area esterna cortilizia, pavimentata e recintata.

Lo stato manutentivo dell'immobile e delle sue finiture, sia interne che esterne, si possono ritenere complessivamente discrete.



Piante

Pianta PT

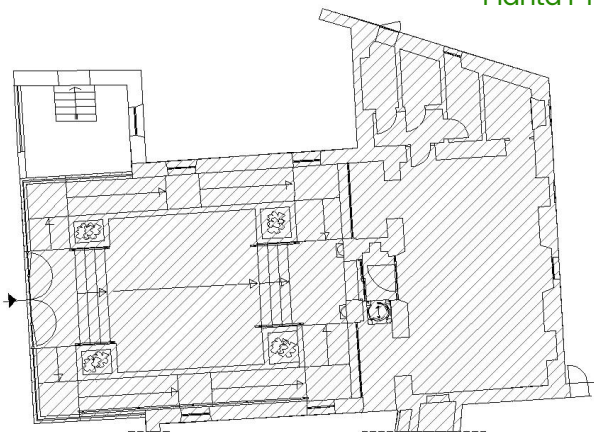

Pianta S1

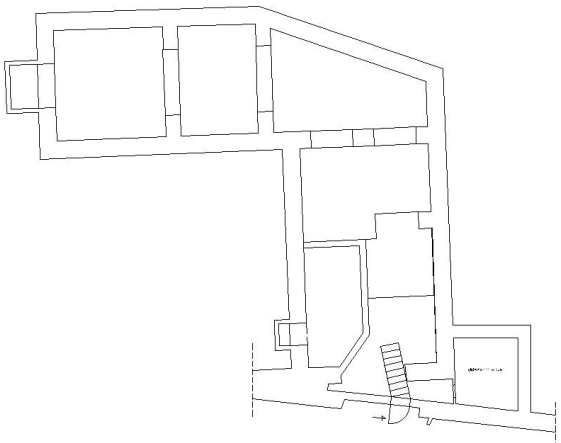

Caratteristiche



Tipologia
Magazzino



Superficie
124 mq
Di cui esterna
21 mq



Numero Unità
abitative
1



Piani immobile
2 piani: **PT**
e **S1**



Piani edificio
3

Dettaglio metrature



Livello di piano

Destinazione d'uso

Superficie lorda MQ

S1 - Piano Interrato

Magazzino

103

AREA ESTERNA COPERTA

Superficie lorda MQ

21

Totale MQ

124

Intesa Sanpaolo S.p.A.

Direzione Centrale Immobili e Logistica
Via Bisceglie, 120 – 20152 Milano

proprieta.inteasanpaolo.com 

ottimizzazione.immobiliare@intesasanpaolo.com 

02/41278889 

Società del Gruppo

INTESA  **SANPAOLO**