

Milano(MI)

Via Meda 12 ang. Via Brunacci 13

Residenziale



Descrizione

L'immobile è ubicato in una zona semicentrale dell'area urbana del comune di Milano, ed in particolare in Via Meda, a breve distanza dall'incrocio con il perpendicolare Viale Tibaldi, caratterizzata da un tessuto urbano di tipo misto, con un'alta concentrazione di tipo residenziale, con fabbricati di 5-6 piani fuori terra di media qualità, e con la presenza di locali commerciali al piano terra.

La proprietà è costituita da uno spazio a destinazione residenziale localizzata su due livelli, piano secondo e cantina al piano interrato di un edificio a destinazione mista costituito da tre piani fuori terra e uno interrato.

L'appartamento si compone di 6 locali e un bagno, disimpegno e un ampio terrazzo. Dispone, inoltre, cantina al piano interrato, raggiungibile da un corpo scala condominiale.

Lo stato manutentivo dell'immobile e delle sue finiture, sia interne che esterne, è complessivamente buono.



Piante

Pianta P2

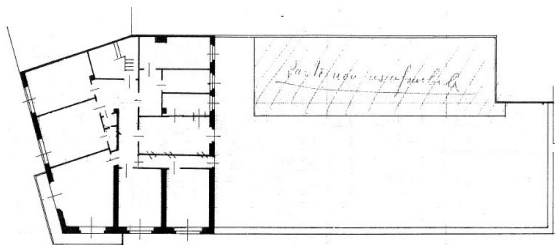

Pianta S1

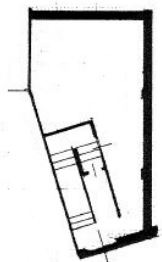

Caratteristiche



Tipologia
Appartamento



Superficie
557 mq



Numero locali
5



Numero servizi
1



Piani immobile
2 piani: **2-**
S1 piano
edificio



Piani edificio
3

Dettaglio metrature



Livello di piano	Destinazione d'uso	Superficie lorda MQ
2 - Piano Secondo	Balconi Terrazzi Chiostrine	292
2 - Piano Secondo	Residenza	203
S1 - Primo Interrato	Depositi / Archivi / Cantine	62

Totale MQ
557

Intesa Sanpaolo S.p.A.

Direzione Centrale Immobili e Logistica
Via Bisceglie, 120 – 20152 Milano

proprieta.intesasanpaolo.com 

ottimizzazione.immobiliare@intesasanpaolo.com 

02/41278889 

Società del Gruppo

INTESA  **SANPAOLO**