

Giulianova (TE)

Via Vittorio Emanuele

Magazzino



Descrizione

L'immobile è ubicato in zona semicentrale di Giulianova, caratterizzata da un tessuto urbano di tipo residenziale risalente agli anni '70 e '80, con fabbricati di 7-8 piani fuori terra di media qualità, e con la presenza di alcune attività commerciali ai piani terra.

La proprietà è costituita da un immobile di piccole dimensioni di un solo piano fuori terra a destinazione magazzino composto da tre vani.

All'esterno, presenta un prospetto contraddistinto da un rivestimento in mattoni faccia a vista con cinque aperture due delle quali consentono l'accesso all'immobile.

L'unità immobiliare risulta priva di posti auto/autorimessa. Poiché l'immobile risulta abbandonato lo stato manutentivo rispecchia l'attuale inutilizzo.

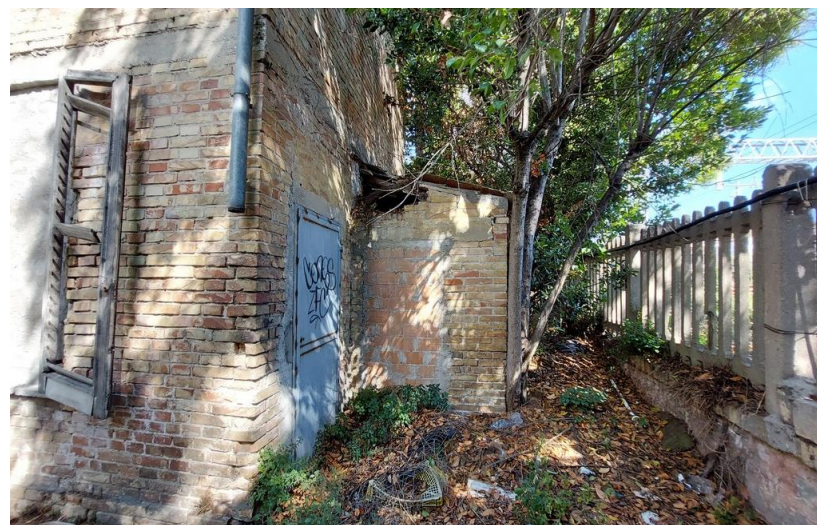

Piante

Pianta PT

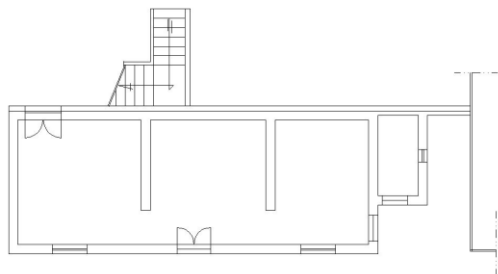

Caratteristiche



Tipologia
Magazzino



Superficie
61 mq



Numero Unità
1



Piani immobile
1 piani: **PT**



Piani edificio
1

Dettaglio metrature



Livello di piano

0 - Piano Terra

Destinazione d'uso

Depositi / Archivi / Cantine

Superficie lorda MQ

61

Totale MQ

61

Intesa Sanpaolo S.p.A.

Direzione Centrale Immobili e Logistica
Via Bisceglie, 120 – 20152 Milano

proprieta.intesasanpaolo.com 

ottimizzazione.immobiliare@intesasanpaolo.com 

02/41278889 

Società del Gruppo

INTESA  **SANPAOLO**