

Peveragno (CN)

Via Piave, 1

Appartamento



Descrizione

L'immobile è ubicato nel centro storico di Peveragno lungo l'asse principale cittadino, nelle immediate vicinanze sono presenti gli uffici comunali, le poste il complesso scolastico e attività commerciali di vicinato.

La proprietà è costituita da un appartamento posizionato al piano primo di un edificio a destinazione mista costituito da tre piani fuori terra e uno interrato.

L'appartamento è accessibile da vano scala condominiale, composto da ampio soggiorno, cucina abitabile, servizio igienico, due camere da letto e balconi.

Completano la proprietà una cantina pertinenziale al piano interrato.

Lo stato manutentivo dell'immobile e delle sue finiture, sia interne che esterne, si possono ritenere complessivamente discrete.

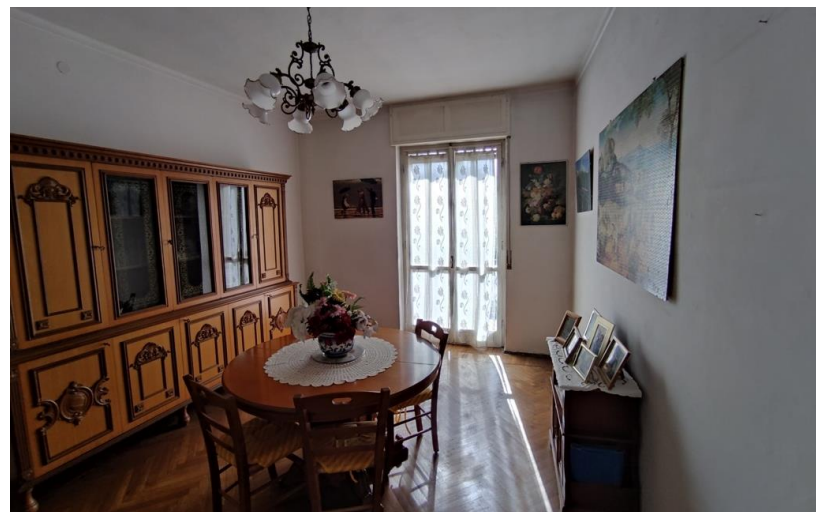

Piante

Pianta S1

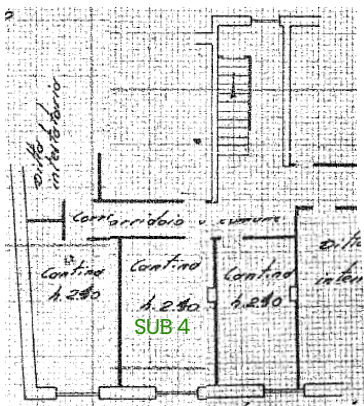

Pianta P1

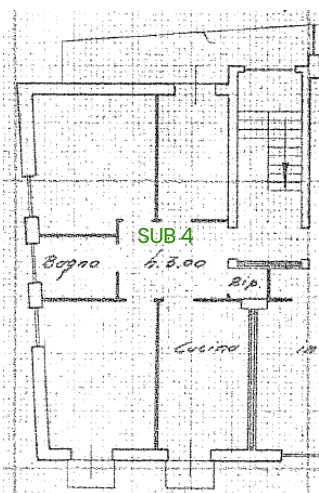

Caratteristiche



Tipologia
Appartamento



Superficie
125 mq



Numero locali
4



Numero servizi
1



Piani immobile
1 piano: **3**
piano edificio



Piani edificio
3

Dettaglio metrature



Livello di piano	Destinazione d'uso	Superficie lorda MQ
S1 - Primo Interrato	Cantina Sub 4	17
1 - Piano Primo	Residenza Sub 4	92
1 - Piano Primo	Balcone	16

Totale MQ

125

proprieta.intesasanpaolo.com 

ottimizzazione.immobiliare@intesasanpaolo.com 

02/41278889 

INTESA  SANPAOLO