

Cortemilia (CN)

Piazza Castello, 1

Appartamenti



Descrizione

L'immobile è ubicato nel centro di Cortemilia sulla sponda ovest del Torrente Bormida, l'intorno urbano è contraddistinto da un tessuto prevalentemente residenziale con la presenza di attività commerciali di vicinato oltre ad alcune strutture ricettive.

La proprietà è costituita da quattro appartamenti di varie dimensioni posizionati ai piani primo, secondo di un edificio a destinazione mista costituito da tre piani fuori terra e uno interrato.

Ognuno dei due piani, identici tra loro e accessibili da vano scala condominiale, ospita due appartamenti, una bilocale e un quadrilocale con cucina abitabile; tutti gli appartamenti sono dotati di cantina di cantina pertinenziale localizzata al piano interrato.

Lo stato manutentivo dell'immobile e delle sue finiture, sia interne che esterne, si possono ritenere complessivamente discrete.



Piante

Pianta S1

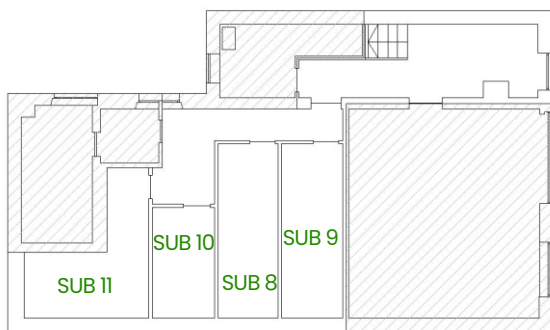

Pianta P1

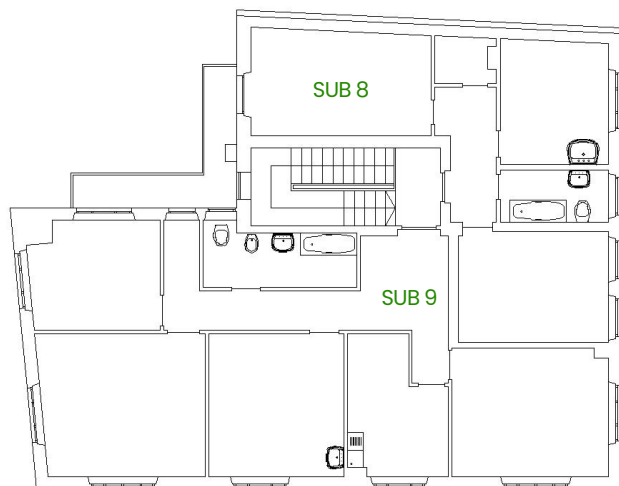

Caratteristiche



Tipologia
Appartamenti



Superficie
398 mq



Numero Unità
4 Appartamenti
4 Cantine



Piani immobile
3 piano: **P1**,
P2 e **S1**



Piani edificio
3

Dettaglio metrature



Livello di piano	Destinazione d'uso	Superficie lorda MQ
P1 - Piano Primo	Residenza Sub 8	62
P1 - Piano Primo	Balcone Sub 8	3
S1 - Piano Interrato	Cantina Sub 8	11
P1 - Piano Primo	Residenza Sub 9	108
P1 - Piano Primo	Balcone Sub 9	4
S1 - Piano Interrato	Cantina Sub 9	11

Totale MQ
398

Piante

Pianta P2

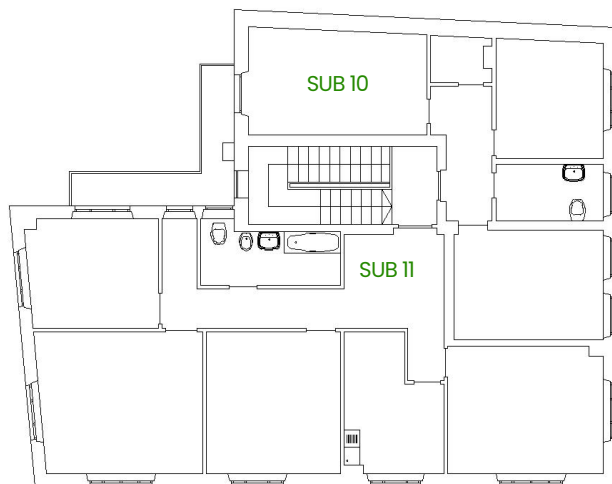

Dettaglio metrature



Livello di piano	Destinazione d'uso	Superficie lorda MQ
P2 - Piano Secondo	Residenza Sub 10	63
P2 - Piano Secondo	Balcone Sub 10	3
S1 - Piano Interrato	Cantina Sub 10	7
P2 - Piano Secondo	Residenza Sub 11	108
P2 - Piano Secondo	Balcone Sub 11	4
S1 - Piano Interrato	Cantina Sub 11	14

Intesa Sanpaolo S.p.A.

Direzione Centrale Immobili e Logistica
Via Bisceglie, 120 – 20152 Milano

proprieta.intesasanpaolo.com 

ottimizzazione.immobiliare@intesasanpaolo.com 

02/41278889 

Società del Gruppo

INTESA  **SANPAOLO**