

Intesa Sanpaolo Group Services S.c.p.a.
Direzione Immobili e Logistica
Via Bisceglie 120, cap 20152 Milano
www.proprieta.intesasanpaolo.com
Società del Gruppo

INTESA  SANPAOLO

VERBANIA (VB)
Corso Cobiانchi, 19
Mapp.82 Sub.1



INTESA  SANPAOLO

UBICAZIONE

L'asset è ubicato nel comune di Verbania, Corso Cobiانchi, n. 19, Località Intra, in posizione centrale ed in prossimità del lago, con buona dotazione di servizi primari al cittadino.

Verbania (VB) è un comune italiano di 30.814 abitanti capoluogo della provincia di Verbano-Cusio-Ossola in Piemonte. Il territorio comunale si estende da un'altitudine che va dai 197 metri sulle rive del lago, a 693 metri sulla cima del Monte Rosso; la maggior parte del centro abitato si estende da 200 a 400 metri, con buona parte del territorio comunale coperto da boschi.

La città di Verbania (VB) è raggiungibile per mezzo dell'autostrada A26 "Genova Voltri / Gravellona Toce", attraverso l'uscita Gravellona Toce, seguendo poi la Strada Statale 33 del Sempione. La stazione di Verbania-Pallanza della linea ferroviaria Domodossola-Milano è posta nei pressi della frazione verbanese di Fondotoce a circa 10km dall'asset. È inoltre presente l'attracco per i traghetti in grado di trasportare veicoli, merci e persone, verso Laveno-Mombello, sulla sponda lombarda del lago. Le possibilità di parcheggio nelle vicinanze risultano discrete.

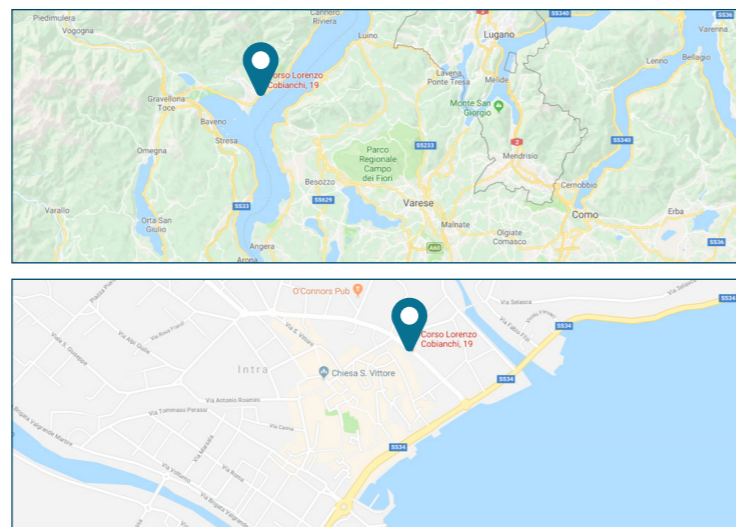

PLANIMETRIE CATASTALI

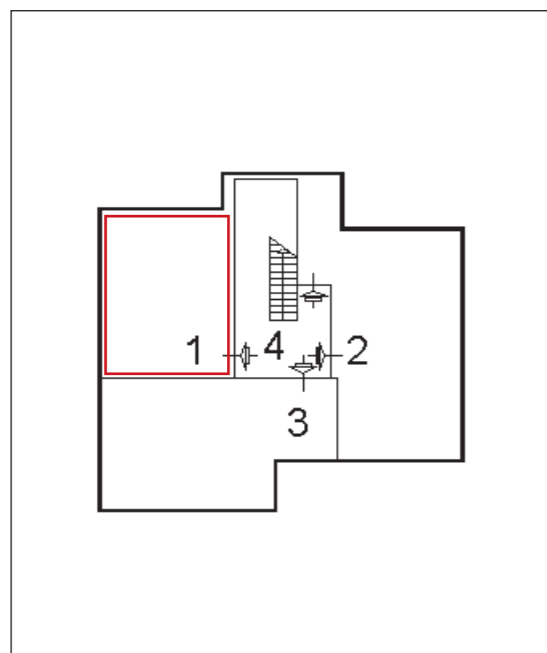

Piano primo sottostrada "seminterrato"

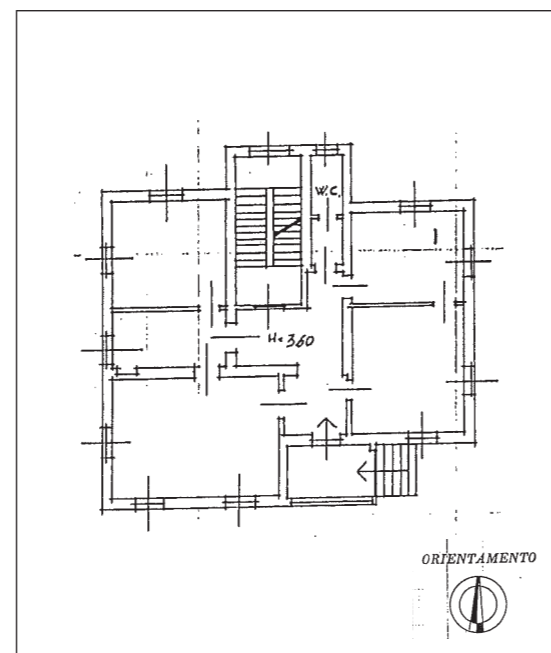

Piano terra

DATI CATASTALI

- Foglio n.63, Particella n.82, Sub n.1; Corso Lorenzo Cobiانchi, 19 Piano S1-T; categoria cat. A/2; classe 1; 7 vani; rendita catastale Euro:650,74.

CONSISTENZA

Livello di piano	Destinazione d'uso	Superficie lorda mq
S1-T	APPARTAMENTO	170

DESCRIZIONE

L'unità immobiliare è inserita in un villino che si sviluppa su tre piani fuori terra oltre a piano seminterrato e autorimessa in corpo staccato al piano terreno. Completa la proprietà l'ampia corte comune adibita parzialmente a parcheggio riservato. Il villino consta di n. 3 unità immobiliari indipendenti.

Nello specifico l'unità censita al mapp. 82 sub. 1 è composta da: appartamento (categoria catastale A/2) sviluppatosi al piano seminterrato e terra, di circa 170 mq. a cui si accede dal civico 19 di Via Cobiانchi.

Il fabbricato ha struttura portante in muratura tradizionale con copertura a falde, facciate in parte intonacate ed in parte in mattoni faccia a vista, con cornici che decorano le aperture, infissi esterni in legno con persiane. Il fabbricato presenta decori propri dell'epoca di costruzione del villino.



Esterno



Interni