

**Agenzia delle Entrate
CATASTO FABBRICATI
Ufficio Provinciale di
Sondrio**

ELABORATO PLANIMETRICO	
Compilato da:	
Iscritto all'albo: Geometri	
Prov. Sondrio	N.

Comune di Sondrio	Protocollo n. SO0067579 del 15/07/2016
Sezione: Foglio: 41 Particella: 474	Tipo Mappale n. del
Dimostrazione grafica dei subalterni	Scala 1 : 500

PIANTA PIANO PRIMO SOTTOSTRADA

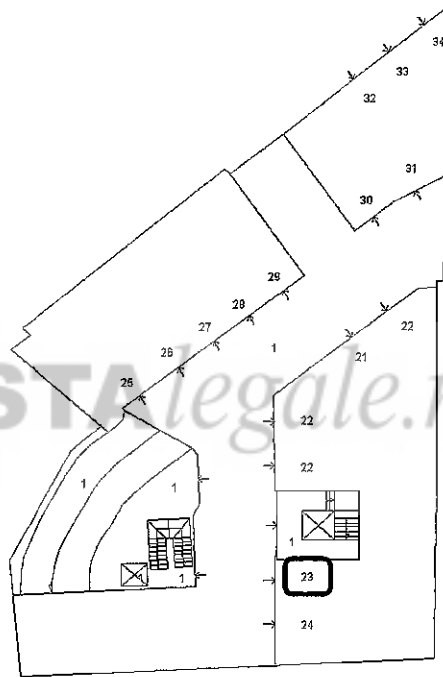

N

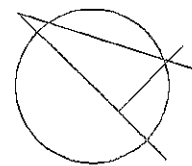

Ultima planimetria in atti

Data: 01/03/2017 - n. T272776 - Richiedente: Telematico

Totale schede: 6 - Formato di acquisizione: A4(210x297) - Formato stampa richiesto: A4(210x297) - Fattore di scala non utilizzabile

**Agenzia del Territorio
CATASTO FABBRICATI
Ufficio Provinciale di
Sondrio**

Dichiarazione protocollo n. SO0104714 del 03/07/2008

Planimetria di u.i.u. in Comune di Sondrio

Via Trento

civ.

Identificativi Catastali:

Sezione:

Foglio: 41

Particella: 474

Subalterno: 23

Compilata da:

Iscritto all'albo:
Architetti

Prov. Sondrio

N.

Scheda n. 1

Scala 1:200

PIANO PRIMO SOTTOSTRADA

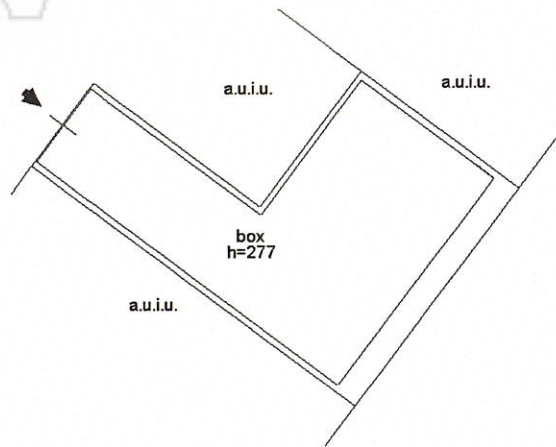

ORIENTAMENTO

Ultima planimetria in atti

Data: 01/03/2017 - n. T295848 - Richiedente: BNOSFN77T28F712Z

Totale schede: 1 - Formato di acquisizione: A4(210x297) - Formato stampa richiesto: A4(210x297)

Catasto dei Fabbricati - Situazione al 01/03/2017 - Comune di SONDRIO (1829) - < Foglio: 41 - Particella: 474 - Subalterno: 23 >
VIA TRENTO piano: SI;

COMUNE DI SONDRIO
30 MAR. 2005
Prot. N. 11860
1060

ASSEGNATO A:	
<input type="checkbox"/> Assessore	<input type="checkbox"/> Parroco
<input type="checkbox"/> Sindaco	<input type="checkbox"/> Pioniere
<input type="checkbox"/> Delegato	<input type="checkbox"/> Pioniere unico e giovani
<input type="checkbox"/> Direttore generale	<input type="checkbox"/> Pioniere
<input type="checkbox"/> Giudice	<input type="checkbox"/> Pioniere
<input type="checkbox"/> Dirigente	<input type="checkbox"/> Pioniere
<input type="checkbox"/> Delegato del territorio	<input type="checkbox"/> Pioniere
<input type="checkbox"/> Infrastruttura	<input type="checkbox"/> Pioniere
<input type="checkbox"/> Istruttore	<input type="checkbox"/> Pioniere
<input type="checkbox"/> Membro	<input type="checkbox"/> Pioniere
<input type="checkbox"/> Aiuto	<input type="checkbox"/> Pioniere
<input type="checkbox"/> Opere pubbliche	<input type="checkbox"/> Pioniere

Sondrio, il 30 marzo '05

Al SETTORE GESTIONE
DEL TERRITORIO
Servizio Edilizia Privata ed
Attività Economiche
P. le Valgoi, 4
23100 SONDRIO

OGGETTO: Denuncia di inizio di attività edilizia ai sensi dell' art. 22 del D.P.R. 6 giugno 2001 n° 380.

Il Sottoscritto _____ nato a _____ codice fiscale _____
residente _____ Tel. _____ in qualità di legale
rappresentante della _____ proprietaria degli immobili ubicati in Sondrio, Via
Trento via C. Alessi, - censiti catastalmente al fg. 41 mappali 10-12-13-146-145,

DENUNCIA

che darà inizio, decorsi 30 giorni dalla data di consegna della presente, all'esecuzione di opere edilizie la cui natura e consistenza sono meglio descritte nella allegata relazione asseverata a firma dei tecnici Architetti _____ e _____ con studio in _____
Tel. _____

COMUNICA

- che le opere saranno eseguite dalla Ditta/Impresa _____ con sede in _____
- che la direzione lavori è stata affidata agli Architetti _____ con studio in _____ C.F. _____

i quali sottoscrivono la presente denuncia ciascuno per la propria competenza.

SI IMPEGNA

- a comunicare al Comune la data di ultimazione lavori entro il termine massimo di efficacia di anni 3, previsto dall'art. 23 comma 2° del DPR 380/2001;
- a fornire altresì un certificato di collaudo finale redatto dal tecnico incaricato che attesti la conformità dell'opera al progetto presentato.

31 MAR 2005

DICHIARA

che le opere previste non ledono i diritti dei terzi, sollevando al riguardo, da ogni eventuale responsabilità, il Comune di Sondrio.

IL PROPRIETARIO

L'IMPRESA (o ayente titolo)(Timbro e firma)

IL DIRETTORE LAVORI (Timbro e firma)

